

医療統計

2017年（平成29年）

公益財団法人 大原記念倉敷中央医療機構

倉 敷 中 央 病 院

医療実績(クリニカルインディケーター)

項目(評価基準)	2016年	2017年	計算方式
退院患者数	30,882 人	30,318 人	
1日平均在院患者数	1,065 人	1,061 人	在院延べ日数(退院含む)/年間日数
平均在院日数	11.8 日	12.0 日	延べ患者数(退院日除く)/{(新入院患者数+退院患者数)/2}
病床回転数	31.0 回	30.5 回	年間日数/平均在院日数
紹介率	73.2 %	72.6 %	(紹介患者数-救急患者数)/初診患者数*100
逆紹介率	123.3 %	125.7 %	(逆紹介患者数)/初診患者数*100
院内粗死亡率	2.7 %	3.0 %	死亡患者数/退院患者数*100<4%
院内精死亡率	2.4 %	2.6 %	入院48時間以後死亡数/退院患者数*100<2.5%
剖検率	2.8 %	3.1 %	剖検数/死亡患者数
新生児死亡率	5.4 ‰	5.2 ‰	新生児死亡数/出生数*1000
帝王切開率	34.1 %	31.5 %	帝切件数/分娩件数*100
転倒・転落率	2.5 ‰	2.5 ‰	報告件数/入院延べ患者数*1000

(注)退院患者数は新生児除く

分類及び集計方法

分類及び集計方法については下記の要領で行った。

- 統計資料は2017年1月～2017年12月に退院した患者を対象として作成した。
- 国際疾病分類(International Classification of Diseases 略号:ICD-10)は、
厚生省大臣官房統計情報部編
「疾病、傷害及び死因統計分類提要2013年版」を使用した。(別表1)
- 病名に関する統計は、筆頭主病名を対象とした。
- 手術分類(International Classification of Diseases, 9th Revision, Clinical Modification, Volume3, Procedures, fifth-edition 略語:ICD-9-CM)を使用した。

統計表の見方

転科を行った場合

- 退院患者に関する統計
診療科が関係する統計表では、各々の診療科で集計(延べ人数)
診療科が関係しない統計表では、1件として集計(実人数)
- 病名に関する統計
各々の科で集計(延べ数)

退院患者の動向

	08年	09年	10年	11年	12年	13年	14年	15年	16年	17年
小 児 科	1,952	2,133	2,279	2,112	2,035	1,904	2,028	2,166	2,214	2,130
外 科	2,778	2,833	2,792	2,808	2,748	2,678	2,606	2,674	2,810	2,845
整 形 外 科	2,274	2,341	2,262	2,344	1,879	2,024	2,179	2,168	2,179	2,287
脳 神 経 外 科	423	501	474	451	448	406	323	344	354	339
皮 膚 科	112	140	101	145	117	140	156	116	123	135
泌 尿 器 科	984	1,006	1,058	1,066	1,153	1,197	1,018	1,033	984	965
産 婦 人 科	3,123	3,229	3,280	2,980	2,929	3,014	2,929	2,902	2,882	2,751
眼 科	1,322	1,424	1,260	1,389	1,398	1,509	1,784	1,884	1,931	1,849
耳 鼻 咽 喉 科・ 頭 頸 部 外 科	1,156	1,164	1,129	1,131	1,210	1,162	1,100	1,061	1,000	997
麻 酔 科	6	0	0	0	0	0	0	0	0	0
形 成 外 科	376	409	397	442	355	402	379	375	335	356
心 臓 血 管 外 科	504	607	578	527	645	560	634	652	626	607
呼 吸 器 外 科	573	629	649	575	555	564	576	544	595	572
循 環 器 内 科	4,471	4,361	4,643	4,631	4,574	4,611	4,427	4,216	4,096	4,213
神 経 内 科	1,550	1,505	1,561	1,230	1,095	1,009	1,031	1,044	1,120	999
消 化 器 内 科	4,034	4,149	4,015	3,707	3,757	3,967	3,912	4,002	4,214	3,940
呼 吸 器 内 科	1,929	1,906	1,883	1,963	1,804	2,035	2,020	2,100	2,110	1,771
糖 尿 病 内 科	442	454	437	449	438	503	461	439	415	437
腎 臓 内 科	462	473	472	536	589	517	559	670	670	588
血 液 内 科	907	1,074	1,160	1,140	1,166	1,255	1,109	1,289	1,186	1,207
内 分 泌 代 謝 科	297	231	238	273	283	333	332	331	310	286
リウマチ・膠原病科	177	176	175	211	190	226	237	220	209	211
脳 卒 中 科	933	898	851	842	792	771	740	956	933	1,082
救 急 科	-	-	-	-	-	132	345	423	411	329
内 科 (一 般)	-	-	-	-	-	-	16	36	203	430
合 計	30,785	31,643	31,694	30,952	30,160	30,919	30,901	31,645	31,910	31,326

(注)転科を含む
2013年4月より救急科新設

地区別退院患者数の動向

		08年	09年	10年	11年	12年	13年	14年	15年	16年	17年	
倉敷市	倉敷地区	人数	8,756	8,995	9,158	9,023	9,116	9,212	9,349	9,872	9,941	9,862
		%	29.5	29.5	29.9	30.2	31.3	30.9	31.4	32.3	32.2	32.5
	水島地区	人数	2,545	2,617	2,616	2,625	2,561	2,643	2,748	2,806	3,003	2,883
		%	8.6	8.6	8.5	8.8	8.8	8.9	9.2	9.2	9.7	9.5
	玉島地区	人数	2,033	2,177	2,177	2,292	2,155	2,142	2,067	2,151	2,346	2,233
		%	6.9	7.1	7.1	7.7	7.4	7.2	6.9	7.0	7.6	7.4
	児島地区	人数	2,614	2,720	2,707	2,583	2,273	2,372	2,363	2,427	2,521	2,526
		%	8.8	8.9	8.8	8.6	7.8	8.0	7.9	7.9	8.2	8.3
	合計	人数	15,948	16,509	16,658	16,523	16,105	16,369	16,527	17,256	17,811	17,504
		%	53.7	54.2	54.4	55.3	55.3	54.9	55.4	56.4	57.7	57.7
県内	人数	11,499	11,539	11,452	11,145	10,827	11,333	11,240	11,423	11,266	11,036	
(倉敷市以外)	%	38.8	37.9	37.4	37.3	37.2	38.0	37.7	37.4	36.5	36.4	
県外	人数	2,227	2,437	2,495	2,235	2,198	2,115	2,051	1,902	1,805	1,778	
	%	7.5	8.0	8.2	7.5	7.5	7.1	6.9	6.2	5.8	5.9	
合計	人数	29,674	30,485	30,605	29,903	29,130	29,817	29,818	30,581	30,882	30,318	

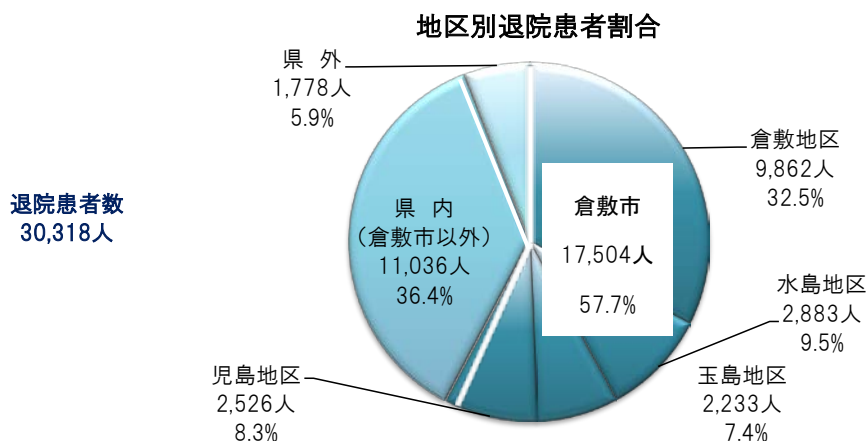
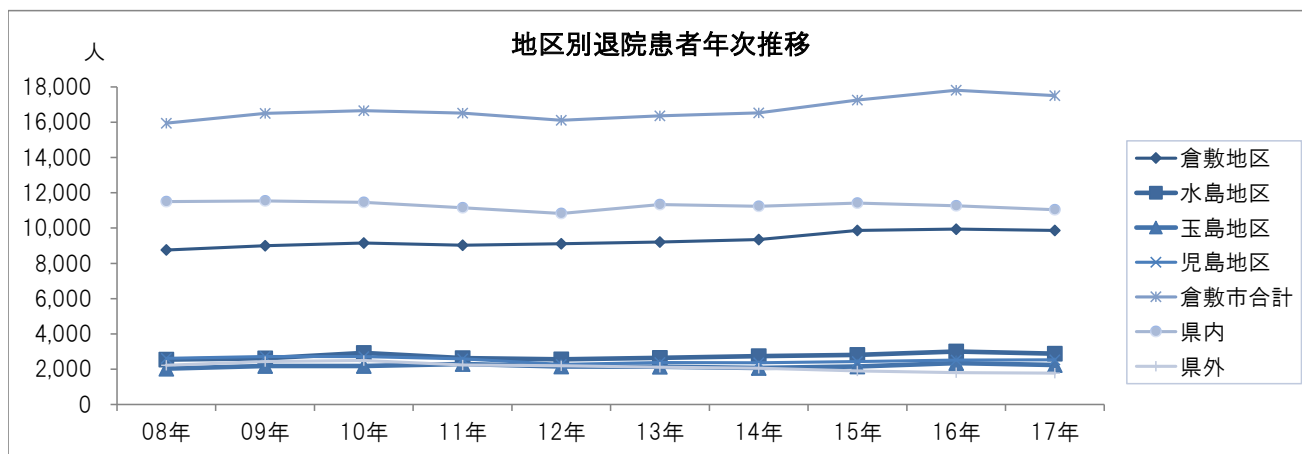

平均在院日数の動向

期間		年									
		08年	09年	10年	11年	12年	13年	14年	15年	16年	17年
2週間未満	件数	21,475	22,112	22,391	21,654	21,108	21,677	22,107	22,876	23,129	22,400
	%	72.4	72.5	73.2	72.4	72.5	72.7	74.1	74.8	74.9	73.9
2週間～ 1ヶ月未満	件数	5,704	5,900	5,545	5,701	5,495	5,566	5,184	5,179	5,345	5,444
	%	19.2	19.4	18.1	19.1	18.9	18.7	17.4	16.9	17.3	18.0
1ヶ月～ 3ヶ月未満	件数	2,237	2,275	2,421	2,293	2,268	2,323	2,267	2,310	2,211	2,270
	%	7.5	7.5	7.9	7.7	7.8	7.8	7.6	7.6	7.2	7.5
3ヶ月～ 6ヶ月未満	件数	204	168	206	215	214	214	218	184	170	168
	%	0.7	0.6	0.7	0.7	0.7	0.7	0.7	0.6	0.6	0.6
6ヶ月以上	件数	54	30	42	40	45	37	42	32	27	36
	%	0.2	0.1	0.1	0.1	0.2	0.1	0.1	0.1	0.1	0.1
合計		29,674	30,485	30,605	29,903	29,130	29,817	29,818	30,581	30,882	30,318
平均在院日数		13.2	12.7	12.7	13.2	13.2	12.7	12.5	12.2	12.2	12.4

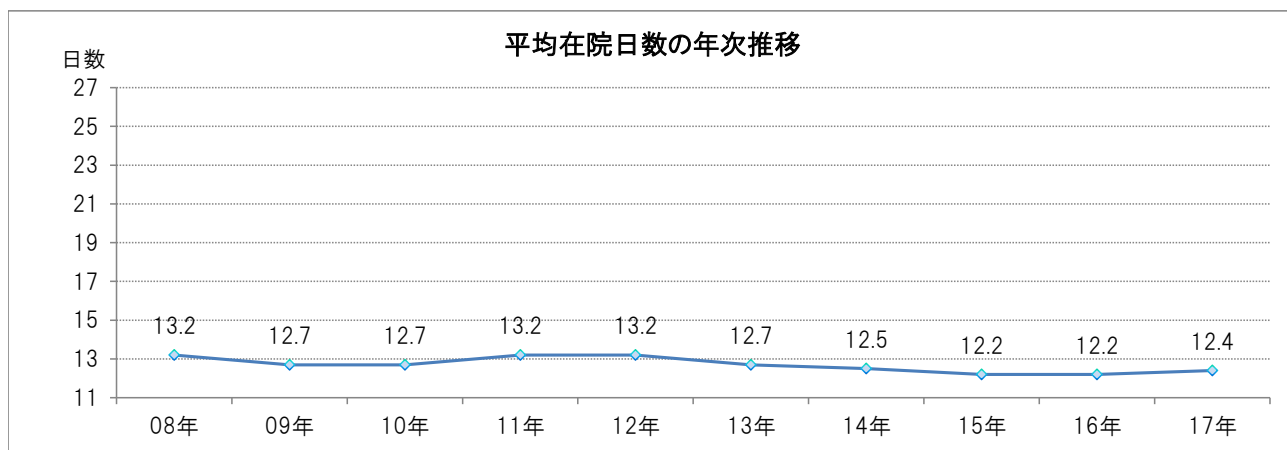

年齢階層別在院日数

年齢階層	期間	2週間未満	2週間～1ヶ月未満	1ヶ月～3ヶ月未満	3ヶ月～6ヶ月未満	6ヶ月以上	合計
		件数	件数	件数	件数	件数	
1歳未満	件数	569	133	69	20	9	800
	%	71.1	16.6	8.6	2.5	1.1	
1～4	件数	819	21	12	1	5	858
	%	95.5	2.4	1.4	0.1	0.6	
5～9	件数	462	13	23	5	0	503
	%	91.8	2.6	4.6	1.0	0.0	
10～14	件数	322	28	10	8	0	368
	%	87.5	7.6	2.7	2.2	0.0	
15～19	件数	283	33	19	2	0	337
	%	84.0	9.8	5.6	0.6	0.0	
20～24	件数	362	36	18	2	2	420
	%	86.2	8.6	4.3	0.5	0.5	
25～29	件数	609	49	38	2	0	698
	%	87.2	7.0	5.4	0.3	0.0	
30～34	件数	901	70	48	3	0	1,022
	%	88.2	6.8	4.7	0.3	0.0	
35～39	件数	881	94	36	1	0	1,012
	%	87.1	9.3	3.6	0.1	0.0	
40～44	件数	854	99	51	9	2	1,015
	%	84.1	9.8	5.0	0.9	0.2	
45～49	件数	774	140	52	7	1	974
	%	79.5	14.4	5.3	0.7	0.1	
50～54	件数	852	167	73	9	1	1,102
	%	77.3	15.2	6.6	0.8	0.1	
55～59	件数	1,028	246	99	10	1	1,384
	%	74.3	17.8	7.2	0.7	0.1	
60～64	件数	1,497	339	161	10	2	2,009
	%	74.5	16.9	8.0	0.5	0.1	
65～69	件数	2,681	695	288	22	4	3,690
	%	72.7	18.8	7.8	0.6	0.1	
70～74	件数	2,821	753	303	17	2	3,896
	%	72.4	19.3	7.8	0.4	0.1	
75～79	件数	2,757	853	361	16	4	3,991
	%	69.1	21.4	9.0	0.4	0.1	
80～84	件数	2,173	822	291	18	0	3,304
	%	65.8	24.9	8.8	0.5	0.0	
85～89	件数	1,250	528	211	2	3	1,994
	%	62.7	26.5	10.6	0.1	0.2	
90～94	件数	412	258	82	4	0	756
	%	54.5	34.1	10.8	0.5	0.0	
95～99	件数	83	57	25	0	0	165
	%	50.3	34.5	15.2	0.0	0.0	
100歳以上	件数	10	10	0	0	0	20
	%	50.0	50.0	0.0	0.0	0.0	
合計	件数	22,400	5,444	2,270	168	36	30,318
	%	73.9	18.0	7.5	0.6	0.1	

(注) 転科、新生児を除く

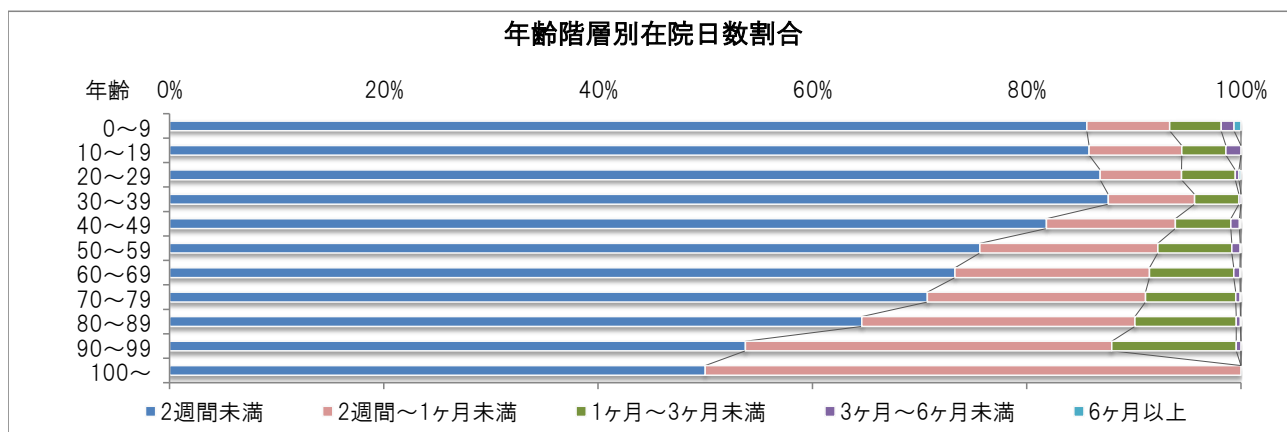

科別平均在院日数

科	期間	2週間未満	2週間～1ヶ月未満	1ヶ月～3ヶ月未満	3ヶ月～6ヶ月未満	6ヶ月以上	合計	2017年平均在院日数	2016年平均在院日数
		件数 %	件数 %	件数 %	件数 %	件数 %			
小児科	件数	1,783	186	115	32	14	2,130	12.8	12.2
	%	83.7	8.7	5.4	1.5	0.7			
外科	件数	2,229	448	154	12	2	2,845	11.1	11.1
	%	78.3	15.7	5.4	0.4	0.1			
整形外科	件数	948	868	455	11	5	2,287	20.2	21.7
	%	41.5	38.0	19.9	0.5	0.2			
脳神経外科	件数	211	83	42	3	0	339	15.3	15.3
	%	62.2	24.5	12.4	0.9	0.0			
皮膚科	件数	100	19	15	1	0	135	14.7	13.2
	%	74.1	14.1	11.1	0.7	0.0			
泌尿器科	件数	819	111	32	3	0	965	9.5	9.4
	%	84.9	11.5	3.3	0.3	0.0			
産婦人科	件数	2,472	167	109	3	0	2,751	8.0	7.9
	%	89.9	6.1	4.0	0.1	0.0			
眼科	件数	1,695	144	9	1	0	1,849	5.5	5.7
	%	91.7	7.8	0.5	0.1	0.0			
耳鼻咽喉科・頭頸部外科	件数	858	65	61	10	3	997	12.3	11.2
	%	86.1	6.5	6.1	1.0	0.3			
形成外科	件数	287	42	23	4	0	356	10.3	8.4
	%	80.6	11.8	6.5	1.1	0.0			
心臓血管外科	件数	296	236	66	8	1	607	20.0	18.6
	%	48.8	38.9	10.9	1.3	0.2			
呼吸器外科	件数	456	89	25	0	2	572	12.3	11.3
	%	79.7	15.6	4.4	0.0	0.3			
循環器内科	件数	3,310	697	200	5	1	4,213	9.4	9.3
	%	78.6	16.5	4.7	0.1	0.0			
神経内科	件数	730	168	87	14	0	999	12.6	11.3
	%	73.1	16.8	8.7	1.4	0.0			
消化器内科	件数	3,162	573	197	6	2	3,940	10.6	10.4
	%	80.3	14.5	5.0	0.2	0.1			
呼吸器内科	件数	1,014	559	193	4	1	1,771	16.0	16.3
	%	57.3	31.6	10.9	0.2	0.1			
糖尿病内科	件数	321	112	3	1	0	437	12.6	13.3
	%	73.5	25.6	0.7	0.2	0.0			
腎臓内科	件数	395	116	76	1	0	588	14.9	14.1
	%	67.2	19.7	12.9	0.2	0.0			
血液内科	件数	591	323	243	45	5	1,207	24.7	24.2
	%	49.0	26.8	20.1	3.7	0.4			
内分泌代謝科	件数	241	37	8	0	0	286	9.6	8.8
	%	84.3	12.9	2.8	0.0	0.0			
リウマチ・膠原病科	件数	102	62	43	4	0	211	21.3	21.3
	%	48.3	29.4	20.4	1.9	0.0			
脳卒中科	件数	602	364	113	3	0	1,082	16.0	16.8
	%	55.6	33.6	10.4	0.3	0.0			
救急科	件数	233	60	36	0	0	329	13.0	11.6
	%	70.8	18.2	10.9	0.0	0.0			
内科（一般）	件数	306	91	33	0	0	430	12.6	12.6
	%	71.2	21.2	7.7	0.0	0.0			
合計	件数	23,161	5,620	2,338	171	36	31,326	12.4	12.2
	%	73.9	17.9	7.5	0.5	0.1			

(注)転科を含む

在院日数分布

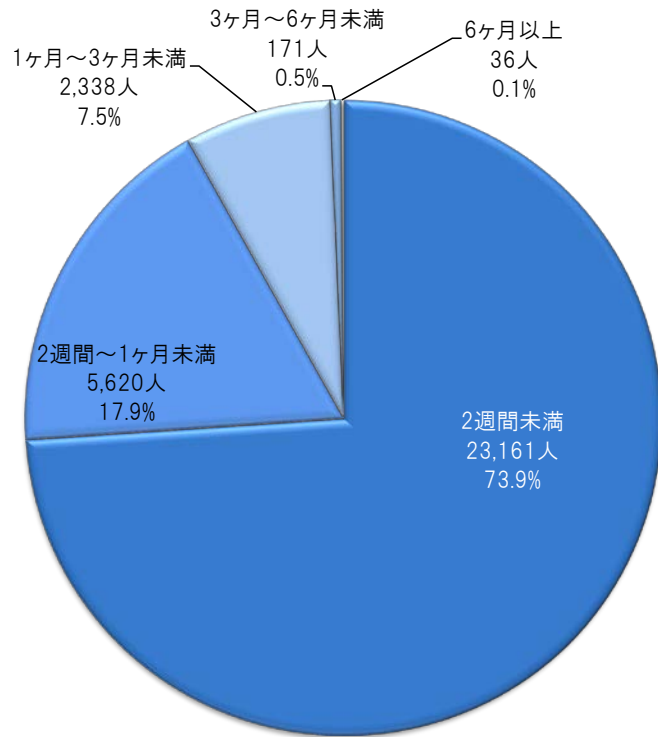

退院患者数
31,326人
(転科を含む)

科別平均在院日数

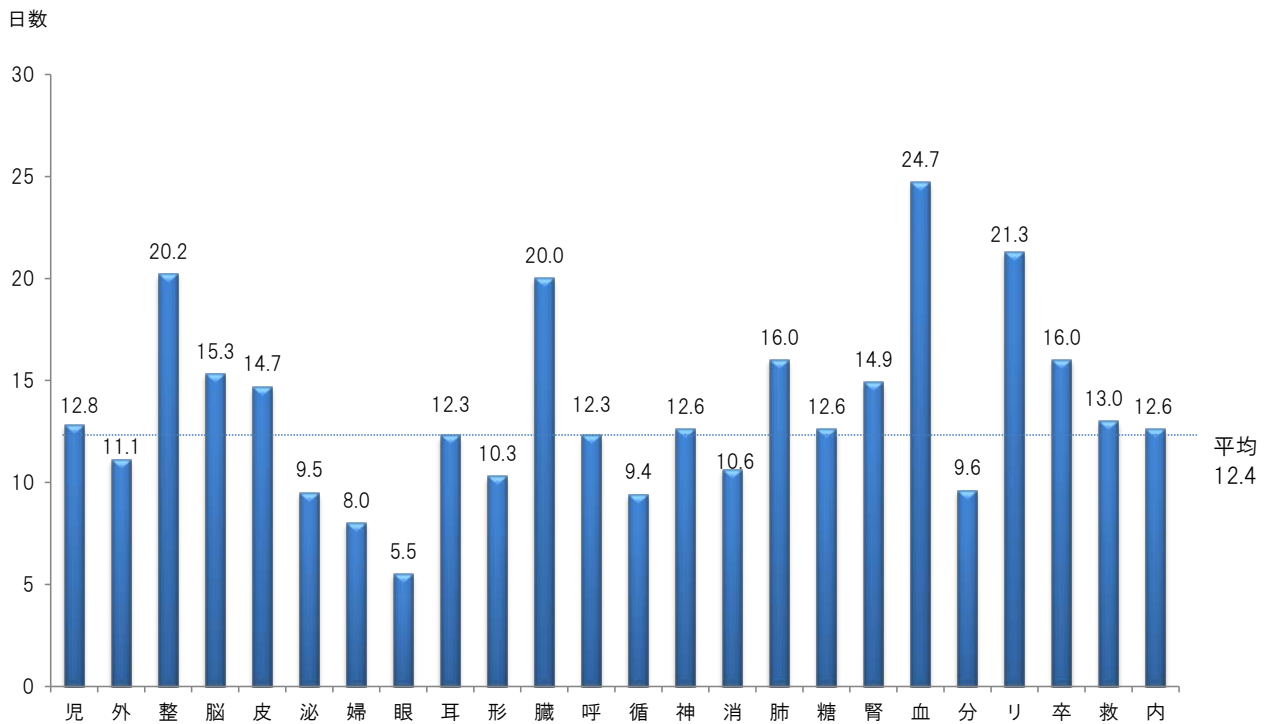

入院患者数

	1月	2月	3月	4月	5月	6月	7月	8月	9月	10月	11月	12月	計	%
小 児 科	161	143	177	169	193	159	150	178	181	198	171	166	2,046	6.7
	3	12	7	9	12	8	4	2	6	5	6	8	82	8.1
外 科	223	200	203	199	205	235	241	251	245	242	234	212	2,690	8.9
	8	12	11	14	12	10	14	24	10	12	15	14	156	15.4
整 形 外 科	171	150	187	164	177	173	186	200	220	178	187	185	2,178	7.2
	7	4	7	2	6	11	13	17	6	7	8	13	101	10.0
脳 神 経 外 科	23	29	24	25	32	33	25	26	28	23	24	28	320	1.1
	1	2	1	0	1	2	0	0	2	3	1	2	15	1.5
皮 膚 科	7	4	10	13	11	9	15	15	13	14	10	14	135	0.4
	0	0	0	0	0	0	1	0	0	1	1	0	3	0.3
泌 尿 器 科	81	84	70	67	81	69	86	79	64	67	85	99	932	3.1
	4	4	3	2	2	1	3	3		3	4	6	35	3.4
産 婦 人 科	196	261	228	228	215	248	232	226	207	241	219	214	2,715	8.9
	3	1		2	2	2	1	2	4	1	2	4	24	2.4
眼 科	162	174	151	162	154	148	156	164	133	119	165	141	1,829	6.0
	2	2	5	2	1	2	2	2	1	1	3	2	25	2.5
耳 鼻 咽 喉 科・ 頭 頸 部 外 科	76	71	79	84	76	81	84	99	81	85	77	84	977	3.2
	1	1	4	2			2	4	1	1	2		18	1.8
形 成 外 科	32	19	39	29	16	31	34	35	23	24	25	22	329	1.1
	1	3	2	1	3	2	4	3	1	1	3	1	25	2.5
心 臓 血 管 外 科	41	57	45	47	50	42	43	45	28	31	54	37	520	1.7
	7	8	7	7	8	3	7	7	8	6	6	3	77	7.6
呼 吸 器 外 科	48	53	40	38	38	48	46	50	38	47	57	43	546	1.8
	2	3	2	1	4	2	3	4	1	6	1	3	32	3.2
循 環 器 内 科	332	361	398	362	344	323	301	298	306	346	384	360	4,115	13.6
	10	10	13	8	4	10	6	6	12	13	7	11	110	10.8
神 経 内 科	82	75	69	73	84	94	92	86	78	75	76	75	959	3.2
	2	4	3	4	3	2	2	1	4	1	1	0	27	2.7
消 化 器 内 科	353	309	341	337	319	345	323	352	300	310	313	290	3,892	12.8
	4	2	4	1	4	4	3	7	7	6	3	9	54	5.3
呼 吸 器 内 科	183	147	144	144	129	128	137	136	125	155	139	145	1,712	5.6
	6	1	4	5	10	3	7	4	6	4	9	2	61	6.0
糖 尿 病 内 科	29	38	40	32	33	46	38	36	29	40	32	29	422	1.4
	1	1	5	1	1	1	0	1	3	0	2	0	16	1.6
腎 臓 内 科	51	49	42	45	54	38	45	49	40	40	48	50	551	1.8
	4	3	5	3	3	3	3	1	2	2	1	5	35	3.4
血 液 内 科	108	98	111	88	111	99	92	105	87	85	101	79	1,164	3.8
	1	3	3	5	1	5	3	5	6	3	3	2	40	3.9
内 分 泌 代 謝 科	24	24	24	23	17	25	28	26	15	21	20	18	265	0.9
	3	0	1	2	2	1	4	2	2	1	2	2	22	2.2
リウマチ・膠原病科	16	10	19	14	12	16	13	24	17	16	16	11	184	0.6
	4	1	3	1	4	2	2	3	2	2	3	3	30	3.0
脳 卒 中 科	101	95	83	91	100	83	72	94	91	95	69	99	1,073	3.5
	0	1	2	0	1	3	2		3	4	2	2	20	2.0
救 急 科	34	22	24	16	28	28	27	30	24	35	26	35	329	1.1
	1	0	0	0	1	0	0	0	0	0	0	1	3	0.3
内 科（ 一 般 ）	34	21	23	27	44	49	52	37	38	43	46	43	457	1.5
	1	0	0	0	0	0	0	0	1	0	0	2	4	0.4
* 新 生 児	59	71	72	91	58	82	65	66	76	74	72	83	869	-
	7	6	10	9	12	4	6	5	2	1	5	6	73	-
入 院 患 者 数	2,568	2,494	2,571	2,477	2,523	2,550	2,518	2,641	2,411	2,530	2,578	2,479	30,340	100.0
転 科 入 院 数	76	78	92	72	85	77	86	98	88	83	85	95	1,015	100.0
合 計	2,644	2,572	2,663	2,549	2,608	2,627	2,604	2,739	2,499	2,613	2,663	2,574	31,355	100.0

(注) 上段は入院患者数、下段は転科入院患者数 * 新生児の入院患者数及び転科入院患者数は%に含めず・

退院患者数

	1月	2月	3月	4月	5月	6月	7月	8月	9月	10月	11月	12月	計	%
小 児 科	152	136	181	170	190	167	150	177	170	205	180	174	2,052	6.8
	7	6	11	9	12	4	6	5	3	1	6	8	78	7.7
外 科	189	221	224	201	195	244	258	258	249	252	247	254	2,792	9.2
	5	3	4	5	3	4	4	5	6	6	3	5	53	5.3
整 形 外 科	140	146	177	194	176	180	186	222	204	217	169	226	2,237	7.4
	6	4	4	4	2	2	3	5	5	4	5	6	50	5.0
脳 神 経 外 科	24	24	28	28	27	28	29	18	30	22	25	30	313	1.0
	1	2	0	1	5	2	2	2	3	3	3	2	26	2.6
皮 膚 科	6	3	5	16	7	14	12	13	14	13	11	14	128	0.4
	0	0	1	0	0	1	1	0	0	3	1	0	7	0.7
泌 尿 器 科	60	96	71	67	74	73	82	83	69	65	82	114	936	3.1
	6	0	3	3	3	1	3	2	1	2	3	2	29	2.9
産 婦 人 科	197	241	241	227	217	240	235	220	225	233	216	243	2,735	9.0
	1	2	2	0	2	2	1	3	1	0	0	2	16	1.6
眼 科	138	180	169	163	141	162	148	156	152	116	149	165	1,839	6.1
	0	1	0	0	2	1	0	2	1	0	2	1	10	1.0
耳 鼻 咽 喉 科・ 頭 頸 部 外 科	70	69	78	89	71	76	95	100	81	81	84	91	985	3.2
	2	1	0	1	3	0	1	1	1	2	0	0	12	1.2
形 成 外 科	29	20	38	31	15	38	37	37	28	24	25	27	349	1.2
	0	1	1	0	1	1	0	0	0	1	1	1	7	0.7
心 臓 血 管 外 科	51	51	48	59	47	53	44	50	39	29	55	52	578	1.9
	0	2	3	5	1	4	1	2	3	4	1	3	29	2.9
呼 吸 器 外 科	40	51	45	35	39	42	51	48	51	42	56	52	552	1.8
	1	0	5	2	2	1	3	1	1	2	1	1	20	2.0
循 環 器 内 科	289	352	391	360	342	330	305	286	306	314	366	387	4,028	13.3
	15	15	20	18	16	10	12	12	23	12	20	12	185	18.4
神 経 内 科	69	82	70	74	83	92	89	80	82	85	73	81	960	3.2
	0	2	3	1	1	3	6	7	5	3	2	6	39	3.9
消 化 器 内 科	307	295	330	342	293	348	309	326	328	288	299	331	3,796	12.5
	12	10	11	9	12	13	14	22	11	9	10	11	144	14.3
呼 吸 器 内 科	154	148	159	142	127	133	134	137	125	137	150	161	1,707	5.6
	6	6	3	2	6	4	7	6	6	7	7	4	64	6.3
糖 尿 病 内 科	19	31	33	39	26	35	37	20	32	39	32	26	369	1.2
	5	3	9	4	5	4	9	10	4	6	4	5	68	6.7
腎 臓 内 科	38	53	53	42	55	45	55	40	43	39	48	55	566	1.9
	3	2	1	0	0	4	3	0	1	1	3	4	22	2.2
血 液 内 科	93	100	95	103	98	109	103	106	99	86	86	103	1,181	3.9
	1	2	5	3	3	2	0	1	1	3	3	2	26	2.6
内 分 泌 代 謝 科	17	22	23	31	18	24	29	29	17	22	17	22	271	0.9
	3	2	0	2	1	1	0	2	0	0	2	2	15	1.5
リウマチ・膠原病科	12	12	14	24	12	15	22	22	18	24	13	14	202	0.7
		1	1	1	1	0	0	1	0	1	0	3	9	0.9
脳 卒 中 科	72	94	85	92	101	95	74	87	95	85	73	96	1,049	3.5
	2	3	3	0	2	2	4	3	2	5	2	5	33	3.3
救 急 科	30	18	25	15	23	25	24	20	25	27	23	31	286	0.9
	4	3	4	0	2	1	4	7	4	3	4	7	43	4.3
内 科（ 一 般 ）	21	26	21	19	31	40	44	36	35	40	45	49	407	1.3
	0	1	1	2	1	7	4	2	2	1	1	1	23	2.3
* 新 生 児	63	64	77	83	66	76	70	64	77	71	68	81	860	-
	3	12	7	9	11	7	4	2	6	5	6	8	80	-
退 院 患 者 数	2,217	2,471	2,604	2,563	2,408	2,608	2,552	2,571	2,517	2,485	2,524	2,798	30,318	100.0
転 科 入 院 数	80	72	95	72	86	74	88	101	84	79	84	93	1,008	100.0
合 計	2,297	2,543	2,699	2,635	2,494	2,682	2,640	2,672	2,601	2,564	2,608	2,891	31,326	100.0

(注) 上段は退院患者数、下段は転科退院患者数 * 新生児の退院患者数及び転科退院患者数は%に含めず・

科別・年齢別・性別退院患者数

科・性別	年齢階層		1歳未満	1~4	5~9	10~14	15~19	20~24	25~29	30~34	35~39	40~44	45~49	50~54	55~59	60~64	65~69	70~74	75~79	80~84	85~89	90~94	95~99	100歳以上	計	平均年齢
	小児科	男	女	463	377	177	138	24	8	5	7	1	1	0	0	0	0	0	0	0	0	0	0	0	0	1,201
外科	男	女	17	60	22	19	11	17	10	14	19	29	44	42	111	144	255	231	229	153	60	15	2	0	1,504	62.5
	整形外科	男	女	0	9	17	37	41	25	29	46	42	59	77	69	52	83	137	126	124	80	48	18	1	2	1,122
脳神経外科	男	女	0	1	0	0	3	2	1	4	8	11	2	6	9	11	23	22	37	29	16	8	2	0	195	68.0
	皮膚科	男	女	0	0	0	0	0	0	1	2	0	2	4	6	0	3	10	9	8	5	4	4	1	0	59
泌尿器科	男	女	0	3	1	5	2	0	1	5	6	15	10	21	32	77	151	149	123	82	44	14	3	0	744	69.5
	産婦人科	男	女	0	0	0	0	0	0	0	0	0	0	0	0	0	0	0	0	0	0	0	0	0	0	-
眼科	男	女	1	1	1	4	7	0	5	4	8	12	16	30	38	50	112	161	183	159	64	21	0	0	877	71.4
	耳鼻咽喉科・頭頸部外科	男	女	0	25	46	15	9	24	19	21	24	25	33	37	31	60	68	49	37	34	11	2	0	0	570
形成外科	男	女	3	21	7	6	8	6	3	0	2	4	7	6	14	9	22	25	24	12	8	5	2	0	194	52.5
	心臓血管外科	男	女	0	0	0	0	3	1	1	0	6	10	12	13	34	62	75	73	56	22	3	1	0	0	404
呼吸器外科	男	女	0	0	0	4	25	11	7	6	7	7	7	22	17	38	49	95	59	28	22	4	0	0	408	63.1
	循環器内科	男	女	0	0	0	0	7	2	6	5	24	62	85	103	147	281	466	447	440	383	225	61	14	2	2,760
神経内科	男	女	0	0	0	0	12	10	9	24	40	43	45	46	48	51	79	97	66	46	22	7	1	0	646	60.2
	消化器内科	男	女	0	0	0	0	3	12	11	15	21	52	97	121	172	230	437	458	421	319	157	46	9	1	2,582
呼吸器内科	男	女	0	0	0	0	5	2	1	4	3	11	17	40	33	88	168	248	231	196	93	36	5	0	1,181	72.7
	糖尿病内科	男	女	0	0	0	0	2	2	3	8	4	9	19	10	16	27	46	26	36	20	10	2	1	0	241
腎臓内科	男	女	0	0	0	0	9	11	6	6	9	17	12	12	10	23	45	58	34	49	24	9	1	0	335	65.1
	血液内科	男	女	0	0	0	0	11	23	16	6	7	16	20	20	45	55	137	85	114	95	53	17	3	723	67.1
内分泌代謝科	男	女	0	0	0	0	1	0	1	4	8	13	4	4	16	5	19	4	14	9	5	4	1	0	112	61.8
	リウマチ・膠原病科	男	女	0	0	0	0	0	1	3	0	2	1	2	0	1	5	10	13	20	16	6	1	0	0	81
脳卒中科	男	女	0	0	1	0	0	0	2	0	12	15	19	24	29	52	96	104	116	104	39	16	2	0	631	70.6
	救急科	男	女	1	2	4	3	11	13	8	4	5	10	5	10	6	17	15	14	27	20	16	6	0	0	197
内科(一般)	男	女	0	0	0	0	3	1	2	7	3	2	5	8	8	10	19	25	35	32	29	18	6	0	213	72.3
	計	男	女	485	499	276	231	197	171	150	192	261	426	542	650	869	1,351	2,426	2,521	2,451	1,927	978	317	55	5	16,980
計	%	女	1.5	1.6	0.9	0.7	0.6	0.5	0.5	0.6	0.8	1.4	1.7	2.1	2.8	4.3	7.7	8.0	7.8	6.2	3.1	1.0	0.2	0.0	54.2	-
	%	女	1.2	1.2	0.7	0.4	0.5	0.8	1.8	2.7	2.5	2.0	1.4	1.6	1.8	2.3	4.4	4.9	5.4	4.8	3.5	1.5	0.4	0.1	45.8	-
合計			874	860	504	370	344	425	708	1,032	1,029	1,042	992	1,136	1,432	2,083	3,814	4,048	4,143	3,423	2,087	788	168	24	31,326	60.5

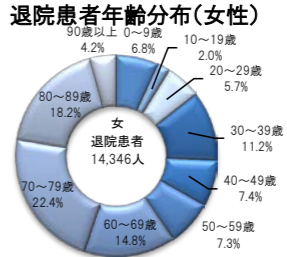
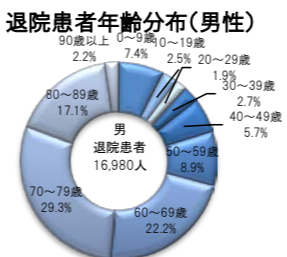
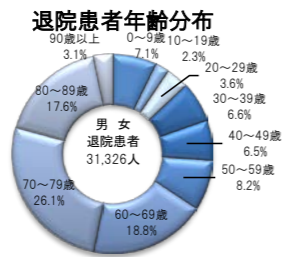

(注) 転科を含む

科別年齢階層割合

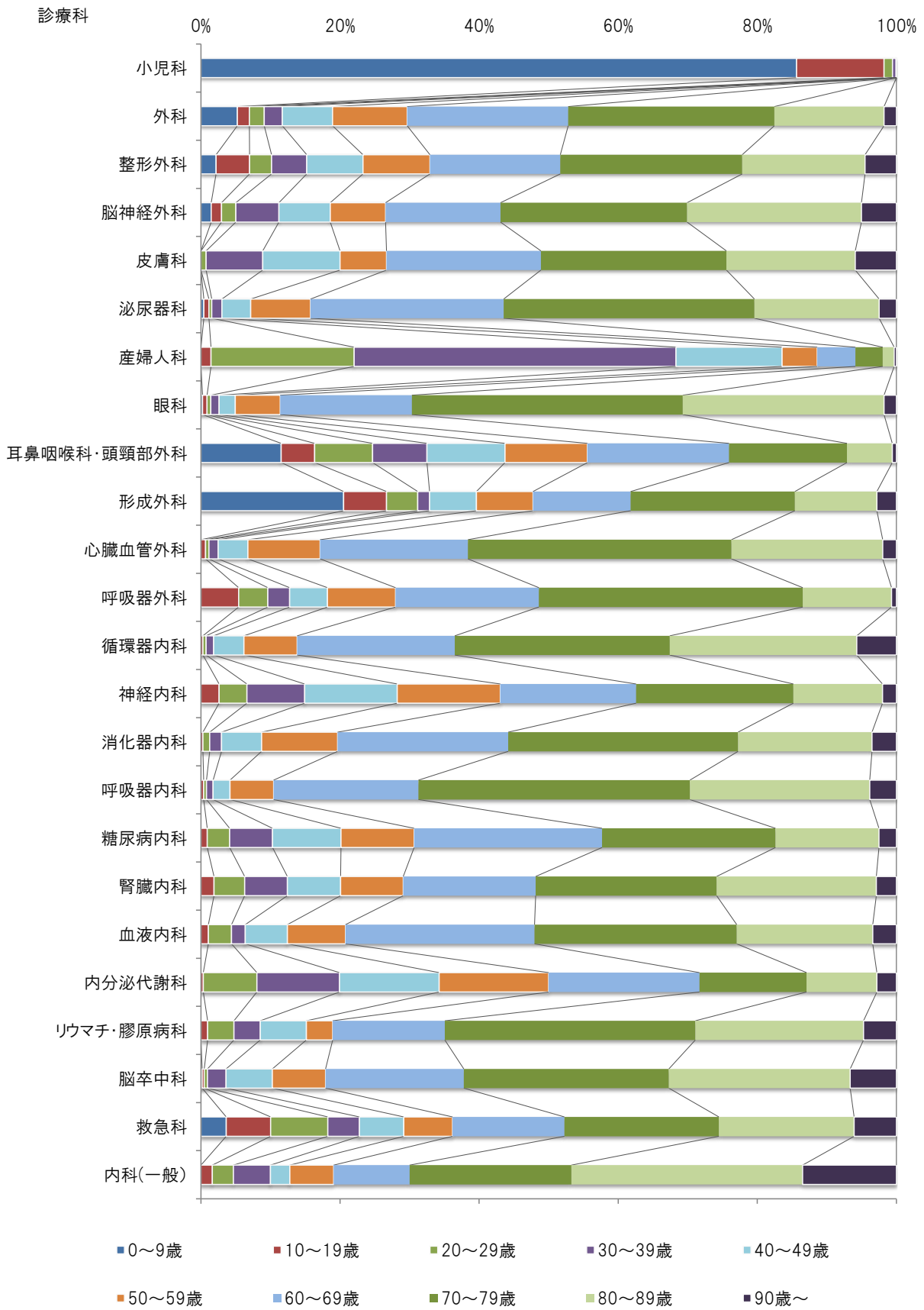

全科疾病分類別集計

疾病大分類	平均在院日数	件数	%
I 感染症及び寄生虫症	12.3	463	1.4
II 新生物	13.4	7,588	23.5
III 血液及び造血器の疾患並びに免疫機構の障害	20.5	211	0.7
IV 内分泌, 栄養及び代謝疾患	10.5	943	2.9
V 精神及び行動の障害	12.7	82	0.3
VI 神経系の疾患	10.0	1,126	3.5
VII 眼及び付属器の疾患	4.3	1,846	5.7
VIII 耳及び乳様突起の疾患	4.9	147	0.5
IX 循環器系の疾患	11.4	5,738	17.8
X 呼吸器系の疾患	10.5	2,224	6.9
X I 消化器系の疾患	8.9	2,619	8.1
X II 皮膚及び皮下組織の疾患	16.6	203	0.6
X III 筋骨格系及び結合組織の疾患	20.5	1,329	4.1
X IV 腎尿路生殖器系の疾患	6.6	1,352	4.2
X V 妊娠, 分娩及び産褥	8.0	1,569	4.9
X VI 周産期に発生した病態	26.3	407	1.3
X VII 先天奇形, 変形及び染色体異常	9.7	454	1.4
X VIII 症状, 徴候及び異常臨床所見・異常検査所見で他に分類されないもの	8.6	413	1.3
X IX 損傷, 中毒及びその他の外因の影響	15.4	1,994	6.2
XXI 健康状態に影響を及ぼす要因及び保健サービスの利用	3.8	1,558	4.8
合 計	11.2	32,266	100.0

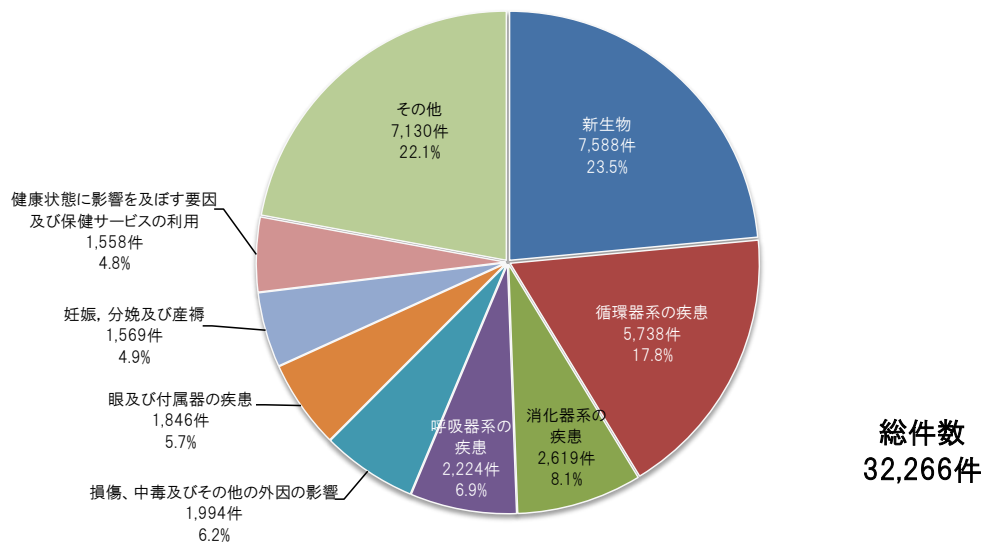

全科疾病分類別上位頻度表

I	感染症及び寄生虫症	ICDコード*	件数	%
1	その他の胃腸炎及び大腸炎, 感染症及び詳細不明の原因によるもの	A09	77	16.6
2	帯状疱疹[带状疱疹]	B02	39	8.4
3	慢性ウイルス性肝炎	B18	36	7.8
4	その他の細菌性腸管感染症	A04	31	6.7
5	その他の非結核性抗酸菌による感染症	A31	29	6.3
	その他の敗血症	A41	29	6.3
7	部位不明のウイルス感染症	B34	28	6.0
8	部位不明の細菌感染症	A49	26	5.6
9	ウイルス性及びその他の明示された腸管感染症	A08	18	3.9
	アスペルギルス症	B44	18	3.9
11	その他		132	28.5
	合計		463	100.0

II	新生物	ICDコード*	件数	%
1	気管支及び肺の悪性新生物<腫瘍>	C34	920	12.1
2	胃の悪性新生物<腫瘍>	C16	611	8.1
3	結腸, 直腸, 肛門及び肛門管の良性新生物<腫瘍>	D12	520	6.9
4	結腸の悪性新生物<腫瘍>	C18	501	6.6
5	脾の悪性新生物<腫瘍>	C25	365	4.8
6	肝及び肝内胆管の悪性新生物<腫瘍>	C22	357	4.7
7	乳房の悪性新生物<腫瘍>	C50	327	4.3
8	非ろ<濾>胞性リンパ腫	C83	307	4.0
9	食道の悪性新生物<腫瘍>	C15	223	2.9
10	前立腺の悪性新生物<腫瘍>	C61	176	2.3
11	その他		3,281	43.2
	合計		7,588	100.0

III	血液及び造血器の疾患並びに免疫機構の障害	ICDコード*	件数	%
1	紫斑病及びその他の出血性病態	D69	55	26.1
2	鉄欠乏性貧血	D50	29	13.7
3	サルコイドーシス	D86	26	12.3
4	その他の無形成性貧血	D61	22	10.4
5	その他の凝固障害	D68	18	8.5
6	無顆粒球症	D70	15	7.1
7	その他の免疫機構の障害, 他に分類されないもの	D89	11	5.2
8	後天性赤芽球ろう<癆>[赤芽球減少症]	D60	6	2.8
	その他の貧血	D64	6	2.8
10	後天性溶血性貧血	D59	5	2.4
11	その他		18	8.5
	合計		211	100.0

IV	内分泌, 栄養及び代謝疾患	ICDコード*	件数	%
1	2型<インスリン非依存性>糖尿病<NIDDM>	E11	349	37.0
2	その他の体液, 電解質及び酸塩基平衡障害	E87	82	8.7
3	1型<インスリン依存性>糖尿病<IDDM>	E10	76	8.1
4	甲状腺中毒症[甲状腺機能亢進症]	E05	54	5.7
5	体液量減少(症)	E86	49	5.2
6	下垂体機能低下症及びその他の下垂体障害	E23	36	3.8
7	副甲状腺<上皮小体>機能亢進症及びその他の副甲状腺<上皮小体>障害	E21	28	3.0
8	アルドステロン症	E26	26	2.8
9	その他の内分泌障害	E34	25	2.7
10	スフィンゴリピド代謝障害及びその他の脂質蓄積障害	E75	24	2.5
11	その他		194	20.6
	合計		943	100.0

V	精神及び行動の障害	ICDコード*	件数	%
1	多剤使用及びその他の精神作用物質使用による精神及び行動の障害	F19	27	32.9
2	アルコール使用<飲酒>による精神及び行動の障害	F10	17	20.7
3	摂食障害	F50	8	9.8
4	鎮静薬又は催眠薬使用による精神及び行動の障害	F13	6	7.3
	解離性[転換性]障害	F44	6	7.3
6	せん妄, アルコールその他の精神作用物質によらないもの	F05	3	3.7
7	脳の損傷及び機能不全並びに身体疾患によるその他の精神障害	F06	2	2.4
	重度ストレスへの反応及び適応障害	F43	2	2.4
	身体表現性障害	F45	2	2.4
10	血管性認知症	F01	1	1.2
11	その他		8	9.8
	合計		82	100.0

VI	神経系の疾患	ICDコード*	件数	%
1	睡眠障害	G47	518	46.0
2	てんかん	G40	94	8.3
3	炎症性多発(性)ニューロパチ<シ>ー	G61	77	6.8
4	一過性脳虚血発作及び関連症候群	G45	57	5.1
5	てんかん重積(状態)	G41	34	3.0
6	パーキンソン<Parkinson>病	G20	29	2.6
7	脳のその他の障害	G93	26	2.3
8	脳炎, 脊髄炎及び脳脊髄炎	G04	25	2.2
9	重症筋無力症及びその他の神経筋障害	G70	21	1.9
10	脊髄性筋萎縮症及び関連症候群	G12	20	1.8
11	その他		225	20.0
	合計		1,126	100.0

VII	眼及び付属器の疾患	ICDコード*	件数	%
1	老人性白内障	H25	1,308	70.9
2	その他の網膜障害	H35	127	6.9
3	緑内障	H40	120	6.5
4	網膜剥離及び裂孔	H33	99	5.4
5	その他の白内障	H26	76	4.1
6	眼瞼のその他の障害	H02	42	2.3
7	硝子体の障害	H43	38	2.1
8	角膜炎	H16	10	0.5
9	視神経[第2脳神経]及び視(覚)路のその他の障害	H47	4	0.2
10	涙器の障害	H04	3	0.2
11	その他		19	1.0
	合計		1,846	100.0

VIII	耳及び乳様突起の疾患	ICDコード*	件数	%
1	中耳真珠腫	H71	58	39.5
2	非化膿性中耳炎	H65	39	26.5
3	化膿性及び詳細不明の中耳炎	H66	28	19.0
4	前庭機能障害	H81	10	6.8
5	伝音及び感音難聴	H90	3	2.0
6	中耳及び乳様突起のその他の障害	H74	2	1.4
	耳硬化症	H80	2	1.4
	その他の難聴	H91	2	1.4
9	外耳炎	H60	1	0.7
	その他の外耳障害	H61	1	0.7
11	鼓膜穿孔	H72	1	0.7
	合計		147	100.0

IX	循環器系の疾患	ICDコード*	件数	%
1	狭心症	I20	959	16.7
2	脳梗塞	I63	622	10.8
3	心不全	I50	617	10.8
4	高血圧性心腎疾患	I13	349	6.1
5	心房細動及び粗動	I48	335	5.8
6	急性心筋梗塞	I21	296	5.2
7	大動脈瘤及び解離	I71	281	4.9
8	アテローム<じゅく<粥>状>硬化(症)	I70	257	4.5
9	慢性虚血性心疾患	I25	229	4.0
10	脳内出血	I61	226	3.9
11	その他		1,567	27.3
	合 計		5,738	100.0

X	呼吸器系の疾患	ICDコード*	件数	%
1	固形物及び液状物による肺臓炎	J69	258	11.6
2	細菌性肺炎, 他に分類されないもの	J15	236	10.6
3	喘息	J45	219	9.8
4	その他の間質性肺疾患	J84	182	8.2
5	肺炎, 病原体不詳	J18	162	7.3
	気胸	J93	162	7.3
7	扁桃及びアデノイドの慢性疾患	J35	134	6.0
8	急性気管支炎	J20	86	3.9
9	急性細気管支炎	J21	82	3.7
10	その他のインフルエンザウイルスが分離されたインフルエンザ	J10	70	3.1
11	その他		633	28.5
	合 計		2,224	100.0

X I	消化器系の疾患	ICDコード*	件数	%
1	胆石症	K80	509	19.4
2	麻痺性イレウス及び腸閉塞, ヘルニアを伴わないもの	K56	235	9.0
3	そけい<鼠径>ヘルニア	K40	189	7.2
4	急性虫垂炎	K35	153	5.8
5	胆道のその他の疾患	K83	131	5.0
6	消化器系のその他の疾患	K92	106	4.0
7	胆のう<嚢>炎	K81	96	3.7
8	胃潰瘍	K25	95	3.6
9	急性膵炎	K85	93	3.6
10	腸の血行障害	K55	90	3.4
11	その他		922	35.2
	合 計		2,619	100.0

X II	皮膚及び皮下組織の疾患	ICDコード*	件数	%
1	蜂巣炎<蜂窩織炎>	L03	69	34.0
2	潰瘍(下肢の皮膚)	L97	21	10.3
3	皮膚及び皮下組織の毛包のう<嚢>胞	L72	11	5.4
	皮膚膿瘍, せつ<フルンケル>及びよう<カルブンケル>	L02	10	4.9
4	急性リンパ節炎	L04	10	4.9
	類天疱瘡	L12	10	4.9
	皮膚の肥厚性障害	L91	10	4.9
8	じょく<褥>瘡性潰瘍及び圧迫領域	L89	8	3.9
9	毛巣のう<嚢>胞	L05	6	3.0
	摂取物質による皮膚炎	L27	6	3.0
11	その他		42	20.7
	合 計		203	100.0

X III	筋骨格系及び結合組織の疾患	ICDコード*	件数	%
1	その他の脊椎障害	M48	177	13.3
2	結節性多発(性)動脈炎及び関連病態	M30	122	9.2
3	膝関節症[膝の関節症]	M17	111	8.4
4	脊椎症	M47	96	7.2
5	肩の傷害<損傷>	M75	83	6.2
6	股関節症[股関節部の関節症]	M16	69	5.2
7	その他の椎間板障害	M51	68	5.1
8	その他のえ<壊>死性血管障害	M31	56	4.2
9	その他の変形性脊柱障害	M43	54	4.1
10	その他の関節リウマチ	M06	45	3.4
11	その他		448	33.7
	合 計		1,329	100.0

X IV	腎尿路生殖器系の疾患	ICDコード*	件数	%
1	女性不妊症	N97	307	22.7
2	尿路系のその他の障害	N39	119	8.8
3	腎結石及び尿管結石	N20	113	8.4
4	急性尿細管間質性腎炎	N10	97	7.2
5	慢性腎炎症候群	N03	67	5.0
6	ネフローゼ症候群	N04	60	4.4
7	女性性器脱	N81	52	3.8
8	閉塞性尿路疾患及び逆流性尿路疾患	N13	51	3.8
9	子宮内膜症	N80	50	3.7
10	女性性器のポリープ	N84	44	3.3
11	その他		392	29.0
	合 計		1,352	100.0

X V	妊娠,分娩及び産じょく<褥>	ICDコード*	件数	%
1	分娩における会陰裂傷<laceration>	O70	182	11.6
2	胎児ストレス[仮死<ジストレス>]を合併する分娩	O68	180	11.5
3	既知の母体骨盤臓器の異常又はその疑いのための母体ケア	O34	149	9.5
4	前期破水	O42	144	9.2
5	娩出力の異常	O62	112	7.1
6	偽陣痛	O47	79	5.0
7	その他の既知胎児側の問題又はその疑いのための母体ケア	O36	68	4.3
8	子かん<癩>前症	O14	53	3.4
	切迫早産及び早産	O60	53	3.4
10	医学的人工流産	O04	43	2.7
11	その他		506	32.2
	合 計		1,569	100.0

X VI	周産期に発生した病態	ICDコード*	件数	%
1	妊娠期間短縮及び低出生体重に関連する障害,他に分類されないもの	P07	168	41.3
2	胎児発育遅延<成長遅滞>及び胎児栄養失調(症)	P05	69	17.0
3	新生児の呼吸窮<促>迫	P22	40	9.8
4	その他及び詳細不明の原因による新生児黄疸	P59	39	9.6
5	出生時仮死	P21	17	4.2
	新生児吸引症候群	P24	17	4.2
7	周産期に発生したその他の呼吸器病態	P28	14	3.4
	胎児及び新生児に特異的な一過性糖質代謝障害	P70	14	3.4
9	新生児のその他の体温調節機能障害	P81	6	1.5
10	現在の妊娠とは無関係の場合もありうる母体の病態により影響を受けた胎児及び新生児	P00	4	1.0
11	その他		19	4.7
	合 計		407	100.0

XVII	先天奇形、変形及び染色体異常	ICDコード*	件数	%
1	心(臓)中隔の先天奇形	Q21	70	15.4
2	大型動脈の先天奇形	Q25	53	11.7
3	心臓の房室及び結合部の先天奇形	Q20	36	7.9
4	停留精巣<睾丸>	Q53	27	5.9
5	喉頭の先天奇形	Q31	18	4.0
6	顔面及び頸部のその他の先天奇形	Q18	16	3.5
7	その他の先天奇形, 他に分類されないもの	Q89	14	3.1
8	ダウン<Down>症候群	Q90	13	2.9
9	肺動脈弁及び三尖弁の先天奇形	Q22	12	2.6
	気管及び気管支の先天奇形	Q32	12	2.6
11	その他		183	40.3
	合計		454	100.0

XVIII	症状、徴候及び異常臨床所見・異常検査所見で他に分類されないもの	ICDコード*	件数	%
1	けいれん<痙攣>, 他に分類されないもの	R56	113	27.4
2	気道からの出血	R04	36	8.7
3	え<瘰癧>痕, 他に分類されないもの	R02	34	8.2
4	悪心及び嘔吐	R11	31	7.5
5	失神及び虚脱	R55	29	7.0
6	その他の原因による熱及び不明熱	R50	28	6.8
7	傾眠, 昏迷及び昏睡	R40	15	3.6
8	循環器系及び呼吸器系に関するその他の症状及び徴候	R09	13	3.1
9	心拍の異常	R00	11	2.7
	食物及び水分摂取に関する症状及び徴候	R63	11	2.7
11	その他		92	22.3
	合計		413	100.0

XIX	損傷、中毒及びその他の外因の影響	ICDコード*	件数	%
1	大腿骨骨折	S72	306	15.3
2	頭蓋内損傷	S06	280	14.0
3	前腕の骨折	S52	144	7.2
4	肩及び上腕の骨折	S42	120	6.0
	下腿の骨折, 足首を含む	S82	120	6.0
6	処置の合併症, 他に分類されないもの	T81	107	5.4
7	腰椎及び骨盤の骨折	S32	81	4.1
8	肋骨, 胸骨及び胸椎骨折	S22	66	3.3
9	肩及び上腕の筋及び腱の損傷	S46	64	3.2
10	手首及び手の骨折	S62	57	2.9
11	その他		649	32.5
	合計		1,994	100.0

XXI	健康状態に影響を及ぼす要因及び保健サービスの利用	ICDコード*	件数	%
1	出生児, 出生の場所による	Z38	940	60.3
2	悪性新生物<腫瘍>以外の病態の治療後の経過観察<フォローアップ>検査	Z09	265	17.0
3	その他の整形外科的経過観察<フォローアップ>ケア	Z47	166	10.7
4	移植された器具の調整及び管理	Z45	55	3.5
5	疾病及び病態の疑いに対する医学的観察及び評価	Z03	49	3.1
6	人工開口部に対する手当て	Z43	40	2.6
7	分娩前スクリーニング	Z36	24	1.5
8	臓器及び組織の提供者<ドナー>	Z52	6	0.4
9	愁訴がない又は診断名の記載がない者のその他の特殊検査及び診査	Z01	5	0.3
10	分娩後のケア及び検査	Z39	3	0.2
11	その他		5	0.3
	合計		1,558	100.0

紹介患者入院病名科別上位頻度表

対象: 紹介から180日以内に入院した患者で
入院日が2017/1/1~2017/12/31

入院科: 小児科

総数: 1,046

順位	疾患名	ICDコード*	件数
1	妊娠期間短縮及び低出生体重に関連する障害, 他に分類されないもの	P07	146
2	結節性多発(性)動脈炎及び関連病態	M30	75
3	喘息	J45	53
4	胎児発育遅延<成長遅滞>及び胎児栄養失調(症)	P05	51
5	急性細気管支炎	J21	44
6	急性気管支炎	J20	41
7	大型動脈の先天奇形	Q25	29
8	睡眠障害	G47	27
9	細菌性肺炎, 他に分類されないもの	J15	25
10	その他及び詳細不明の原因による新生児黄疸	P59	23
	新生児の呼吸窮<促>迫	P22	23

入院科: 外科

総数: 1,562

順位	疾患名	ICDコード*	件数
1	胃の悪性新生物<腫瘍>	C16	195
2	結腸の悪性新生物<腫瘍>	C18	193
3	乳房の悪性新生物<腫瘍>	C50	169
4	胆石症	K80	117
5	そけい<鼠径>ヘルニア	K40	115
6	急性虫垂炎	K35	75
7	直腸の悪性新生物<腫瘍>	C20	62
8	麻痺性イレウス及び腸閉塞, ヘルニアを伴わないもの	K56	59
9	胆のう<嚢>炎	K81	56
10	肝及び肝内胆管の悪性新生物<腫瘍>	C22	50

入院科: 整形外科

総数: 1,242

順位	疾患名	ICDコード*	件数
1	大腿骨骨折	S72	164
2	その他の脊椎障害	M48	106
3	膝関節症[膝の関節症]	M17	67
4	下腿の骨折, 足首を含む	S82	66
	肩及び上腕の骨折	S42	66
6	脊椎症	M47	61
7	肩の傷害<損傷>	M75	56
8	前腕の骨折	S52	55
9	肩及び上腕の筋及び腱の損傷	S46	54
10	その他の椎間板障害	M51	48

入院科: 脳神経外科

総数: 193

順位	疾患名	ICDコード*	件数
1	頭蓋内損傷	S06	90
2	水頭症	G91	11
	髄膜の良性新生物<腫瘍>	D32	11
4	脳の悪性新生物<腫瘍>	C71	10
5	その他の脳血管疾患	I67	6
	その他の非外傷性頭蓋内出血	I62	6
7	その他の部位及び部位不明の続発性悪性新生物<腫瘍>	C79	5
	てんかん	G40	5
9	その他及び部位不明の内分泌腺の良性新生物<腫瘍>	D35	4
	その他の体内プロステシス, 挿入物及び移植片の合併症	T85	4

入院科:皮膚科

総数:87

順位	疾患名	ICDコード*	件数
1	蜂巣炎<蜂窩織炎>	L03	18
2	带状疱疹[带状疱疹]	B02	9
	皮膚の悪性黒色腫	C43	9
	類天疱瘡	L12	9
5	多形紅斑	L51	5
6	外陰(部)の悪性新生物<腫瘍>	C51	4
	外科的及び内科的ケアのその他の合併症,他に分類されないもの	T88	4
	摂取物質による皮膚炎	L27	4
9	紫斑病及びその他の出血性病態	D69	3
	愁訴がない又は診断名の記載がない者のその他の特殊検査及び診査	Z01	3

入院科:泌尿器科

総数:531

順位	疾患名	ICDコード*	件数
1	前立腺の悪性新生物<腫瘍>	C61	103
2	膀胱の悪性新生物<腫瘍>	C67	90
3	その他及び部位不明の上皮内癌	D09	76
4	腎結石及び尿管結石	N20	55
5	腎盂を除く腎の悪性新生物<腫瘍>	C64	40
6	腎盂の悪性新生物<腫瘍>	C65	19
7	前立腺肥大症	N40	16
	尿管の悪性新生物<腫瘍>	C66	16
9	閉塞性尿路疾患及び逆流性尿路疾患	N13	15
10	下部尿路結石	N21	10
	疾病及び病態の疑いに対する医学的観察及び評価	Z03	10
	前立腺の炎症性疾患	N41	10

入院科:産婦人科

総数:1,346

順位	疾患名	ICDコード*	件数
1	子宮体部の悪性新生物<腫瘍>	C54	98
2	胎児ストレス[仮死<ジストレス>]を合併する分娩	O68	83
3	前期破水	O42	79
4	分娩における会陰裂傷<laceration>	O70	76
5	既知の母体骨盤臓器の異常又はその疑いのための母体ケア	O34	66
6	卵巣の悪性新生物<腫瘍>	C56	50
7	偽陣痛	O47	46
	子宮平滑筋腫	D25	46
9	子宮頸(部)の悪性新生物<腫瘍>	C53	45
10	その他の既知胎児側の問題又はその疑いのための母体ケア	O36	44

入院科:眼科

総数:1,397

順位	疾患名	ICDコード*	件数
1	老人性白内障	H25	1,043
2	その他の網膜障害	H35	89
3	網膜剥離及び裂孔	H33	82
4	その他の白内障	H26	55
5	緑内障	H40	54
6	硝子体の障害	H43	26
7	2型<インスリン非依存性>糖尿病<NIDDM>	E11	7
	眼球及び眼窩の損傷	S05	7
9	角膜炎	H16	6
	詳細不明の糖尿病	E14	6

入院科:耳鼻咽喉科・頭頸部外科

総数:668

順位	疾患名	ICDコード*	件数
1	扁桃及びアデノイドの慢性疾患	J35	109
2	甲状腺の悪性新生物<腫瘍>	C73	51
3	声帯及び喉頭の疾患,他に分類されないもの	J38	36
4	慢性副鼻腔炎	J32	33
5	喉頭の悪性新生物<腫瘍>	C32	31
6	中耳真珠腫	H71	29
	非化膿性中耳炎	H65	29
8	大唾液腺の良性新生物<腫瘍>	D11	25
9	化膿性及び詳細不明の中耳炎	H66	20
	扁桃周囲膿瘍	J36	20

入院科:形成外科

総数:207

順位	疾患名	ICDコード*	件数
1	皮膚のその他の悪性新生物<腫瘍>	C44	34
2	良性脂肪腫新生物<腫瘍>(脂肪腫を含む)	D17	28
3	眼瞼のその他の障害	H02	27
4	え<壊>疽,他に分類されないもの	R02	25
5	潰瘍(下肢の皮膚)	L97	10
6	2型<インスリン非依存性>糖尿病<NIDDM>	E11	9
7	頭蓋骨及び顔面骨の骨折	S02	7
8	皮膚のその他の良性新生物<腫瘍>	D23	6
	皮膚の悪性黒色腫	C43	6
10	メラニン細胞性母斑	D22	5
	耳のその他の先天奇形	Q17	5
	皮膚及び皮下組織の毛包のう<囊>胞	L72	5

入院科:心臓血管外科

総数:417

順位	疾患名	ICDコード*	件数
1	大動脈瘤及び解離	I71	134
2	非リウマチ性大動脈弁障害	I35	76
3	連合弁膜症	I08	33
4	非リウマチ性僧帽弁障害	I34	30
5	狭心症	I20	26
6	慢性虚血性心疾患	I25	23
7	アテローム<じゅ<<粥>状>硬化(症)	I70	16
8	処置の合併症,他に分類されないもの	T81	12
	心臓及び血管のプロステーシス,挿入物及び移植片の合併症	T82	12
10	急性及び亜急性心内膜炎	I33	10

入院科:呼吸器外科

総数:397

順位	疾患名	ICDコード*	件数
1	気管支及び肺の悪性新生物<腫瘍>	C34	228
2	気胸	J93	76
3	呼吸器及び消化器の続発性悪性新生物<腫瘍>	C78	12
4	その他の間質性肺疾患	J84	10
	胸腺の悪性新生物<腫瘍>	C37	10
6	その他の呼吸器障害	J98	8
	膿胸(症)	J86	8
8	その他の非結核性抗酸菌による感染症	A31	6
9	胸水,他に分類されないもの	J90	3
	処置後呼吸器障害,他に分類されないもの	J95	3
	母斑症,他に分類されないもの	Q85	3

入院科:循環器内科

総数:2,783

順位	疾患名	ICDコード	件数
1	狭心症	I20	672
2	心不全	I50	379
3	心房細動及び粗動	I48	239
4	アテローム<じゅく<粥>状>硬化(症)	I70	187
5	急性心筋梗塞	I21	168
6	高血圧性心腎疾患	I13	158
7	慢性虚血性心疾患	I25	149
8	その他の不整脈	I49	93
9	悪性新生物<腫瘍>以外の病態の治療後の経過観察<フォローアップ>検査	Z09	85
	房室ブロック及び左脚ブロック	I44	85

入院科:神経内科

総数:591

順位	疾患名	ICDコード	件数
1	睡眠障害	G47	318
2	炎症性多発(性)ニューロパチ<シ>ー	G61	15
	重症筋無力症及びその他の神経筋障害	G70	15
	脳梗塞	I63	15
5	脊髄性筋萎縮症及び関連症候群	G12	13
6	てんかん	G40	11
	てんかん重積(状態)	G41	11
8	パーキンソン<Parkinson>病	G20	10
9	脊椎症	M47	9
10	基底核のその他の変性疾患	G23	8

入院科:消化器内科

総数:2,146

順位	疾患名	ICDコード	件数
1	結腸,直腸,肛門及び肛門管の良性新生物<腫瘍>	D12	291
2	胆石症	K80	208
3	胃の悪性新生物<腫瘍>	C16	201
4	膵の悪性新生物<腫瘍>	C25	177
5	結腸の悪性新生物<腫瘍>	C18	109
6	肝及び肝内胆管の悪性新生物<腫瘍>	C22	107
7	食道の悪性新生物<腫瘍>	C15	91
8	その他及び部位不明の胆道の悪性新生物<腫瘍>	C24	69
9	胆道のその他の疾患	K83	55
10	消化器系のその他の疾患	K92	48

入院科:呼吸器内科

総数:919

順位	疾患名	ICDコード	件数
1	気管支及び肺の悪性新生物<腫瘍>	C34	313
2	その他の間質性肺疾患	J84	77
	細菌性肺炎,他に分類されないもの	J15	77
4	肺炎,病原体不詳	J18	42
5	固形物及び液状物による肺臓炎	J69	41
6	胸水,他に分類されないもの	J90	27
7	その他の慢性閉塞性肺疾患	J44	26
8	喘息	J45	20
9	気胸	J93	17
10	膿胸(症)	J86	16

入院科:糖尿病内科

総数:282

順位	疾患名	ICDコード*	件数
1	2型<インスリン非依存性>糖尿病<NIDDM>	E11	205
2	1型<インスリン依存性>糖尿病<IDDM>	E10	36
3	その他の明示された糖尿病	E13	9
4	その他の体液, 電解質及び酸塩基平衡障害	E87	4
	固形物及び液状物による肺臓炎	J69	4
6	急性尿細管間質性腎炎	N10	3
7	詳細不明の糖尿病	E14	2
	前立腺の炎症性疾患	N41	2
	尿路系のその他の障害	N39	2
	肺炎, 病原体不詳	J18	2

入院科:腎臓内科

総数:318

順位	疾患名	ICDコード*	件数
1	高血圧性腎疾患	I12	105
2	高血圧性心腎疾患	I13	58
3	慢性腎炎症候群	N03	37
4	ネフローゼ症候群	N04	18
5	2型<インスリン非依存性>糖尿病<NIDDM>	E11	12
6	急性腎不全	N17	10
7	急速進行性腎炎症候群	N01	9
	慢性腎臓病	N18	9
9	反復性及び持続性血尿	N02	7
10	紫斑病及びその他の出血性病態	D69	6
	心臓及び血管のプロステシス, 挿入物及び移植片の合併症	T82	6

入院科:血液内科

総数:545

順位	疾患名	ICDコード*	件数
1	非ろく濾>胞性リンパ腫	C83	146
2	骨髄性白血病	C92	69
3	骨髄異形成症候群	D46	60
4	リンパ性白血病	C91	31
5	多発性骨髄腫及び悪性形質細胞性新生物<腫瘍>	C90	30
6	ろく濾>胞性リンパ腫	C82	28
7	その他の無形成性貧血	D61	14
8	紫斑病及びその他の出血性病態	D69	13
9	非ホジキン<non-Hodgkin>リンパ腫のその他及び詳細不明の型	C85	10
10	ホジキン<Hodgkin>リンパ腫	C81	9
	悪性免疫増殖性疾患	C88	9

入院科:内分泌代謝科

総数:154

順位	疾患名	ICDコード*	件数
1	甲状腺中毒症[甲状腺機能亢進症]	E05	27
2	その他及び部位不明の内分泌腺の良性新生物<腫瘍>	D35	23
3	アルドステロン症	E26	22
4	副甲状腺<上皮小体>機能亢進症及びその他の副甲状腺<上皮小体>障害	E21	10
5	クッシング<Cushing>症候群	E24	9
6	甲状腺の悪性新生物<腫瘍>	C73	7
7	副腎の悪性新生物<腫瘍>	C74	5
8	下垂体機能低下症及びその他の下垂体障害	E23	4
	甲状腺炎	E06	4
10	その他の副腎障害	E27	3
	ミネラル<鈣質>代謝障害	E83	3
	内分泌腺の性状不詳又は不明の新生物<腫瘍>	D44	3
	本態性(原発性<一次性>)高血圧(症)	I10	3

入院科:リウマチ・膠原病科

総数:123

順位	疾患名	ICDコード*	件数
1	その他のえく壊>死性血管障害	M31	19
2	その他の関節リウマチ	M06	13
3	全身性エリテマトーデス<紅斑性狼瘡><SLE>	M32	12
	皮膚(多発性)筋炎	M33	12
5	細菌性肺炎,他に分類されないもの	J15	6
6	結節性多発(性)動脈炎及び関連病態	M30	5
7	無顆粒球症	D70	4
8	その他の全身性結合組織疾患	M35	3
	血清反応陽性関節リウマチ	M05	3
10	サルコイドーシス	D86	2
	ニューモシスチス症	B59	2
	急性尿細管間質性腎炎	N10	2
	静脈炎及び血栓(性)静脈炎	I80	2
	全身性硬化症	M34	2
	尿路系のその他の障害	N39	2

入院科:脳卒中科

総数:434

順位	疾患名	ICDコード*	件数
1	脳梗塞	I63	231
2	脳内出血	I61	79
3	脳実質外動脈(脳底動脈、頸動脈、椎骨動脈)の閉塞及び狭窄,脳梗塞に至らなかったもの	I65	42
4	その他の脳血管疾患	I67	25
5	くも膜下出血	I60	19
6	一過性脳虚血発作及び関連症候群	G45	18
7	その他の動脈瘤及び解離	I72	4
8	てんかん	G40	2
	悪性新生物<腫瘍>以外の病態の治療後の経過観察<フォローアップ>検査	Z09	2
	脳動脈の閉塞及び狭窄,脳梗塞に至らなかったもの	I66	2

入院科:救急科

総数:73

順位	疾患名	ICDコード*	件数
1	頭蓋内損傷	S06	27
2	肋骨,胸骨及び胸椎骨折	S22	8
3	その他及び詳細不明の胸腔内臓器の損傷	S27	7
4	腹腔内臓器の損傷	S36	4
	有害動物との接触による毒作用	T63	4
6	腰椎及び骨盤の骨折	S32	3
7	けいれん<痙攣>,他に分類されないもの	R56	1
	その他の非中毒性甲状腺腫	E04	1
	一酸化炭素の毒作用	T58	1
	下腿の骨折,足首を含む	S82	1
	胸部<郭>の血管損傷	S25	1
	頸部の神経及び脊髄の損傷	S14	1
	股関節部及び大腿の表在損傷	S70	1
	手首及び手の表在損傷	S60	1
	処置の合併症,他に分類されないもの	T81	1
	線維芽細胞性障害	M72	1
	前腕の骨折	S52	1
	頭蓋骨及び顔面骨の骨折	S02	1
	頭部の開放創	S01	1
	脳のその他の障害	G93	1
	腹部,下背部及び骨盤部のその他及び詳細不明の損傷	S39	1
	腹部,下背部及び骨盤部の開放創	S31	1
	腹部,下背部及び骨盤部の血管損傷	S35	1
	腹部,下背部及び骨盤部の表在損傷	S30	1
	頸部の開放創	S11	1
	頸部の骨折	S12	1

入院科:内科(一般)

総数:189

順位	疾患名	ICDコード	件数
1	固形物及び液状物による肺臓炎	J69	18
2	その他の体液, 電解質及び酸塩基平衡障害	E87	14
3	その他の原因による熱及び不明熱	R50	8
	急性尿細管間質性腎炎	N10	8
	体液量減少(症)	E86	8
6	その他の細菌性腸管感染症	A04	6
	肺炎, 病原体不詳	J18	6
8	その他の結晶性関節障害	M11	5
	細菌性肺炎, 他に分類されないもの	J15	5
10	尿路系のその他の障害	N39	4
	部位不明のウイルス感染症	B34	4

悪性新生物部位別退院患者件数

(再入院患者の場合も含む)

男女計

順位	疾病部位	件数	%
1	気管支及び肺	920	14.3
2	胃	611	9.5
3	結腸	501	7.8
4	びまん性非ホジキン<non-Hodgkin>リンパ腫	440	6.8
5	膵	365	5.7
6	肝及び肝内胆管	357	5.5
7	乳房	327	5.1
8	食道	223	3.5
9	骨髄性白血病	197	3.1
10	膀胱	147	2.3
	その他	2,364	36.6
合計		6,452	100.0

男

順位	疾病部位	件数	%
1	気管支及び肺	648	16.8
2	胃	428	11.1
3	肝及び肝内胆管	281	7.3
4	結腸	276	7.1
5	びまん性非ホジキン<non-Hodgkin>リンパ腫	261	6.8
6	膵	221	5.7
7	食道	199	5.1
8	前立腺	176	4.6
9	骨髄性白血病	128	3.3
10	膀胱	108	2.8
	その他	1,139	29.5
合計		3,865	100.0

女

順位	疾病部位	件数	%
1	乳房	325	12.6
2	気管支及び肺	272	10.5
3	結腸	225	8.7
4	胃	183	7.1
5	びまん性非ホジキン<non-Hodgkin>リンパ腫	179	6.9
6	子宮体部	152	5.9
7	膵	144	5.6
8	卵巣	109	4.2
9	甲状腺	77	3.0
10	肝及び肝内胆管	76	2.9
	その他	845	32.7
合計		2,587	100.0

悪性新生物年齢別患者件数

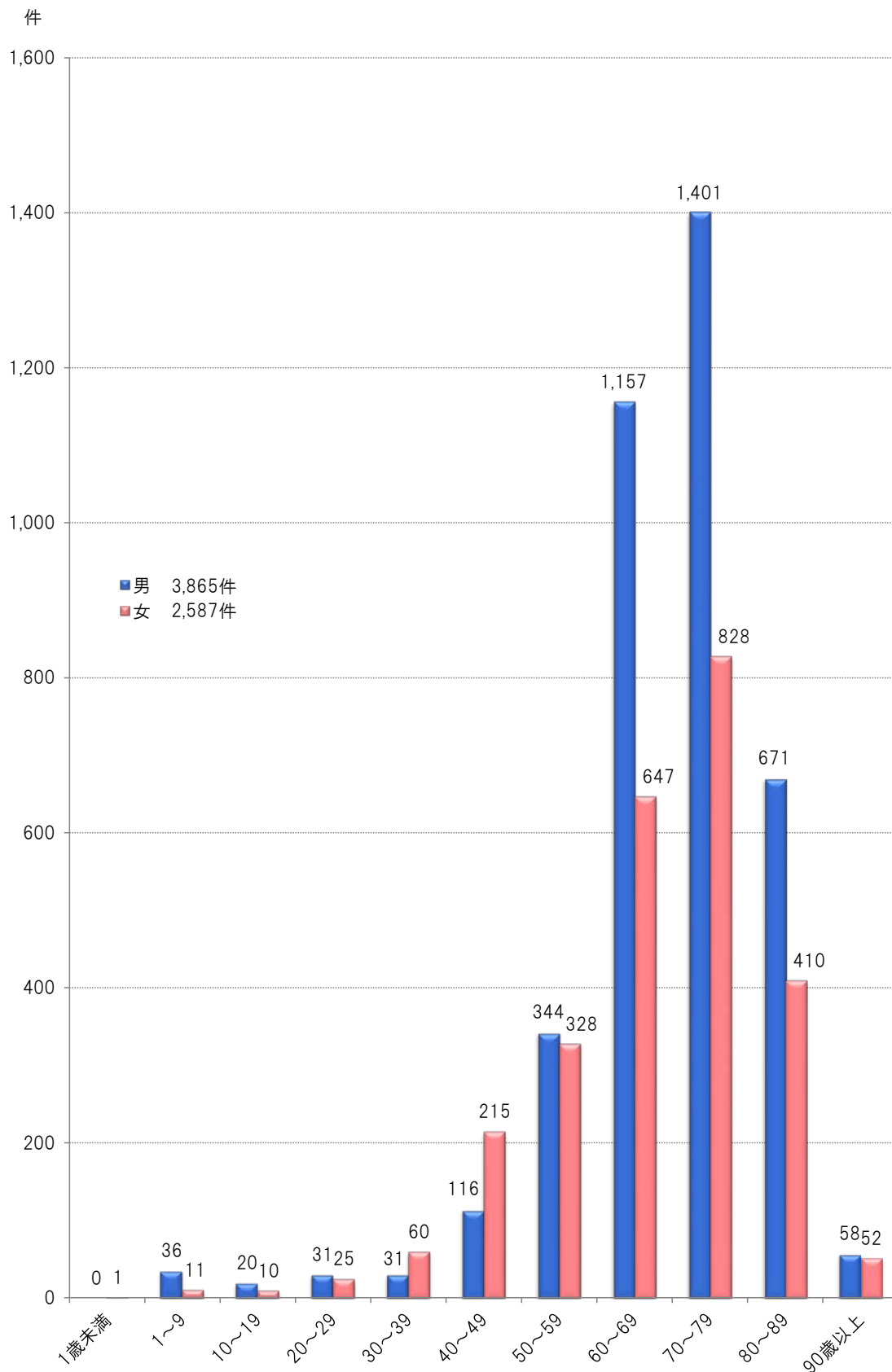

悪性新生物による死亡患者数

男女計
429人

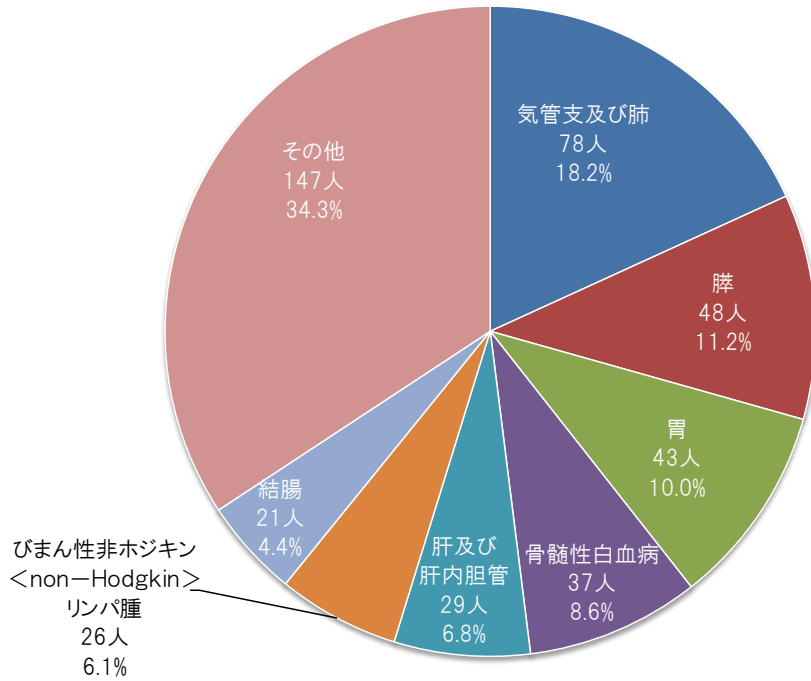

男
279人

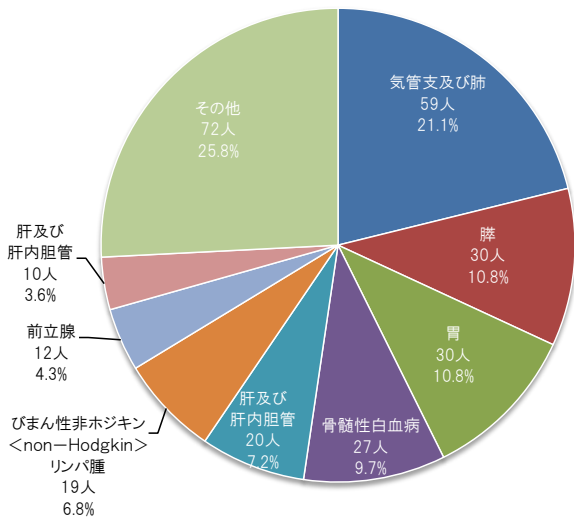

女
150人

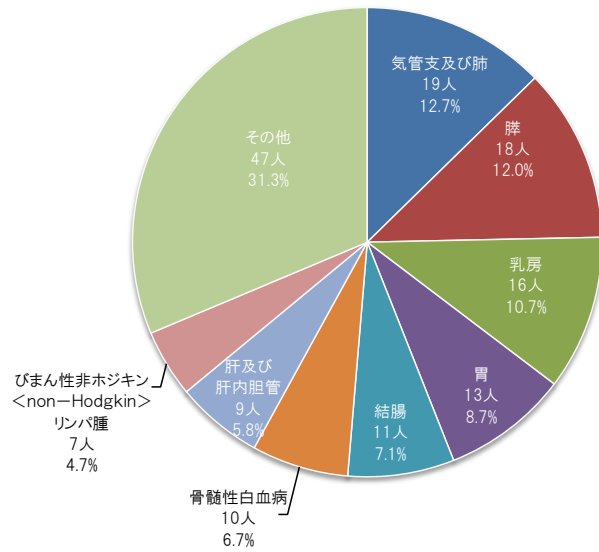

悪性新生物 部位順位表 性別・年齢別

性別	年齢階層	順位 患者数	1	2	3	4	5	6	7	8	9	10	11	12	13	14	15	16
男 3,865人	1歳未満	0	—	—	—	—	—	—	—	—	—	—	—	—	—	—	—	—
	1～9	36	ランゲルハンス細胞組織球症 16	リンパ性白血病 11	混合(リンパ性、骨髄性)白血病 4	末梢神経及び自律神経系 2	骨髄性白血病 2	肝芽(細胞)腫 1	—	—	—	—	—	—	—	—	—	—
	10～19	20	リンパ性白血病 7	脳 5	骨髄性白血病 5	骨髄異形成症候群 3	—	—	—	—	—	—	—	—	—	—	—	—
	20～29	31	リンパ性白血病 14	骨髄性白血病 9	びまん性非ホジキンリンパ腫 6	ランゲルハンス細胞組織球症 1	骨髄異形成症候群 1	—	—	—	—	—	—	—	—	—	—	—
	30～39	31	結腸 11	リンパ性白血病 4	びまん性非ホジキンリンパ腫 3	骨髄性白血病 3	舌 2	直腸S状結腸移行部 2	精巣<睾丸> 2	直腸 2	気管支及び肺 1	前立腺 1	脳 1	—	—	—	—	—
	40～49	116	びまん性非ホジキンリンパ腫 12	骨髄性白血病 12	脾 9	肝及び肝内胆管 8	気管支及び肺 8	結腸 8	陰茎 7	胃 7	食道 6	直腸 5	梨状陥凹<洞> 5	精巣<睾丸> 4	ホジキン<Hodgkin>リンパ腫 4	腎盂を除く腎 4	甲状腺 3	その他 3
	50～59	344	気管支及び肺 46	結腸 45	胃 40	食道 25	脾 25	びまん性非ホジキンリンパ腫 24	直腸 15	肝及び肝内胆管 13	膀胱 13	腎盂を除く腎 12	前立腺 12	多発性骨髄腫及び悪性形質細胞腫瘍 11	骨髄異形成症候群 10	その他及び部位不明の胆道 8	骨髄性白血病 7	その他 4
	60～69	1,157	気管支及び肺 184	胃 140	脾 91	食道 81	結腸 79	肝及び肝内胆管 67	前立腺 65	膀胱 62	びまん性非ホジキンリンパ腫 56	骨髄異形成症候群 38	骨髄性白血病 35	直腸 34	その他及び部位不明の胆道 20	喉頭 20	多発性骨髄腫及び悪性形質細胞腫瘍 19	その他 166
	70～79	1,401	気管支及び肺 289	胃 163	肝及び肝内胆管 122	膀胱 93	食道 92	びまん性非ホジキンリンパ腫 87	結腸 86	脾 73	前立腺 68	直腸 68	骨髄異形成症候群 36	その他及び部位不明の胆道 30	腎盂を除く腎 29	骨髄性白血病 23	胆のう<嚢> 22	その他 15
	80～89	671	気管支及び肺 113	胃 74	肝及び肝内胆管 69	びまん性非ホジキンリンパ腫 66	結腸 43	膀胱 36	その他及び部位不明の胆道 35	骨髄性白血病 34	前立腺 25	脾 23	食道 23	腎盂 19	直腸 12	尿管 10	胆のう<嚢> 9	その他 8
90歳以上	58	膀胱 8	気管支及び肺 7	びまん性非ホジキンリンパ腫 7	皮膚のその他 6	前立腺 6	胃 6	結腸 5	胆のう<嚢> 5	直腸 2	肝及び肝内胆管 1	その他及び部位不明の胆道 1	脾 1	皮膚の悪性黒色腫 1	乳房 1	精巣<睾丸> 1	その他 1	
女 2,587人	1歳未満	1	副腎 1	—	—	—	—	—	—	—	—	—	—	—	—	—	—	—
	1～9	11	頭蓋骨 6	リンパ性白血病 3	ランゲルハンス細胞組織球症 1	骨髄異形成症候群 1	—	—	—	—	—	—	—	—	—	—	—	—
	10～19	10	リンパ性白血病 4	卵巣 2	腎盂を除く腎 1	甲状腺 1	ホジキン<Hodgkin>リンパ腫 1	骨髄性白血病 1	—	—	—	—	—	—	—	—	—	—
	20～29	25	副腎 8	甲状腺 6	卵巣 4	気管支及び肺 2	子宮体部 2	脳 2	腎臓 1	子宮頸(部) 1	—	—	—	—	—	—	—	—
	30～39	60	子宮頸(部) 18	子宮体部 6	甲状腺 6	乳房 5	リンパ性白血病 5	皮膚の悪性黒色腫 4	結腸 3	副咽頭間隙 2	胃 2	気管支及び肺 2	胸腺 2	卵巣 2	直腸S状結腸移行部 1	後腹膜及び腹膜 1	びまん性非ホジキンリンパ腫 1	—
	40～49	215	乳房 75	子宮頸(部) 28	子宮体部 25	甲状腺 13	結腸 11	気管支及び肺 9	卵巣 9	骨髄性白血病 9	リンパ性白血病 8	骨髄異形成症候群 5	胆のう<嚢> 3	胃 2	膀胱 2	びまん性非ホジキンリンパ腫 2	呼吸器及び消化器の続発性 2	その他 12
	50～59	328	乳房 68	子宮体部 42	脾 26	結腸 23	卵巣 21	子宮頸(部) 19	気管支及び肺 17	甲状腺 17	骨髄性白血病 9	胃 8	小腸 8	腎盂を除く腎 8	直腸 7	膀胱 7	肝及び肝内胆管 4	その他 44
	60～69	647	乳房 84	気管支及び肺 67	結腸 65	びまん性非ホジキンリンパ腫 56	子宮体部 48	胃 39	脾 37	卵巣 33	骨髄性白血病 26	肝及び肝内胆管 21	多発性骨髄腫及び悪性形質細胞腫瘍 18	甲状腺 15	直腸 13	子宮頸(部) 13	食道 10	その他 102
	70～79	828	気管支及び肺 118	乳房 92	胃 89	結腸 84	びまん性非ホジキンリンパ腫 64	脾 57	肝及び肝内胆管 31	卵巣 27	膀胱 24	子宮体部 20	その他及び部位不明の胆道 19	骨髄異形成症候群 18	骨髄性白血病 16	多発性骨髄腫及び悪性形質細胞腫瘍 15	食道 14	その他 140
80～89	410	気管支及び肺 54	びまん性非ホジキンリンパ腫 42	胃 40	乳房 34	結腸 33	直腸 28	脾 22	膀胱 21	肝及び肝内胆管 19	その他及び部位不明の胆道 11	卵巣 11	胆のう<嚢> 8	骨髄異形成症候群 8	多発性骨髄腫及び悪性形質細胞腫瘍 6	骨髄性白血病 6	その他 67	
90歳以上	52	びまん性非ホジキンリンパ腫 10	結腸 6	皮膚のその他 4	子宮体部 4	胃 4	その他及び部位不明の胆道 3	気管支及び肺 3	子宮頸(部) 3	骨髄異形成症候群 3	脾 2	膀胱 2	骨髄性白血病 2	肝及び肝内胆管 1	胆のう<嚢> 1	乳房 1	その他 4	

科別死亡率

科	患者数	退院患者数			死亡患者数				
		男	女	計	男	女	計	死亡率 (%)	平均年齢 (歳)
小児科	1,158	894	2,052	9(7)	6(4)	15(11)	0.7	1.2	
外科	1,473	1,319	2,792	37(33)	41(39)	78(72)	2.8	72.4	
整形外科	1,103	1,134	2,237	5(5)	5(4)	10(9)	0.4	83.0	
脳神経外科	177	136	313	15(9)	3(2)	18(11)	5.8	76.6	
皮膚科	56	72	128	0(0)	1(1)	1(1)	0.8	82.0	
泌尿器科	728	208	936	26(25)	3(2)	29(27)	3.1	78.6	
産婦人科	0	2,735	2,735	0(0)	19(18)	19(18)	0.7	64.7	
眼科	869	970	1,839	0(0)	0(0)	0(0)	-	-	
耳鼻咽喉科・頭頸部外科	565	420	985	10(9)	4(4)	14(13)	1.4	71.6	
形成外科	190	159	349	1(1)	1(1)	2(2)	0.6	78.5	
心臓血管外科	382	196	578	19(18)	8(8)	27(26)	4.7	72.7	
呼吸器外科	389	163	552	7(7)	0(0)	7(7)	1.3	79.9	
循環器内科	2,655	1,373	4,028	68(57)	42(31)	110(88)	2.7	80.0	
神経内科	622	338	960	3(1)	5(5)	8(6)	0.8	78.0	
消化器内科	2,496	1,300	3,796	104(97)	56(51)	160(148)	4.2	71.7	
呼吸器内科	1,138	569	1,707	109(104)	47(44)	156(148)	9.1	75.4	
糖尿病内科	203	166	369	3(3)	3(3)	6(6)	1.6	83.8	
腎臓内科	327	239	566	5(4)	4(4)	9(8)	1.6	73.3	
血液内科	711	470	1,181	68(61)	29(28)	97(89)	8.2	72.1	
内分泌代謝科	106	165	271	1(1)	3(3)	4(4)	1.5	73.5	
リウマチ・膠原病科	77	125	202	5(5)	3(3)	8(8)	4.0	76.5	
脳卒中科	608	441	1,049	35(22)	32(21)	67(43)	6.4	73.2	
救急科	172	114	286	16(10)	7(4)	23(14)	8.0	72.5	
内科(一般)	204	203	407	18(15)	13(11)	31(26)	7.6	83.6	
合計	16,409	13,909	30,318	564(494)	335(291)	899(785)	3.0	73.5	

(注)・()内は精死亡数を表す。精死亡とは入院後48時間以降の死亡をいう。

・転科の場合は、退院時の科で集計

死亡患者数

疾病大分類		死亡患者数			
		男	女	計	%
I	感染症及び寄生虫症	12	9	21	2.3
II	新生物	281	151	432	48.1
III	血液及び造血器の疾患並びに免疫機構の障害	3	3	6	0.7
IV	内分泌, 栄養及び代謝疾患	4	2	6	0.7
V	精神及び行動の障害	0	1	1	0.1
VI	神経系の疾患	7	7	14	1.6
VII	眼及び付属器の疾患	0	0	0	0.0
VIII	耳及び乳様突起の疾患	0	0	0	0.0
IX	循環器系の疾患	117	79	196	21.8
X	呼吸器系の疾患	74	36	110	12.2
X I	消化器系の疾患	13	12	25	2.8
X II	皮膚及び皮下組織の疾患	2	1	3	0.3
X III	筋骨格系及び結合組織の疾患	4	4	8	0.9
X IV	腎尿路生殖器系の疾患	2	4	6	0.7
X V	妊娠, 分娩及び産じょく<褥>	0	1	1	0.1
X VI	周産期に発生した病態	7	2	9	1.0
X VII	先天奇形, 変形及び染色体異常	1	2	3	0.3
X VIII	症状, 徴候及び異常臨床所見・異常検査所見で他に分類されないもの	7	5	12	1.3
X IX	損傷, 中毒及びその他の外因の影響	30	16	46	5.1
計		564	335	899	100.0

死亡患者数の割合

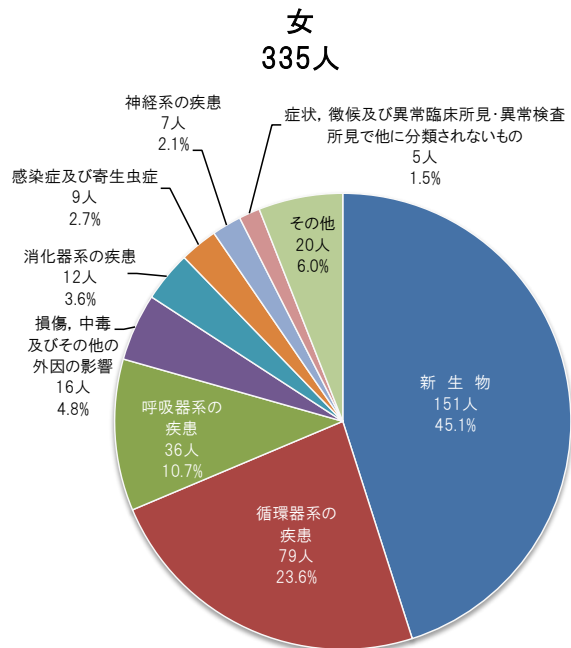
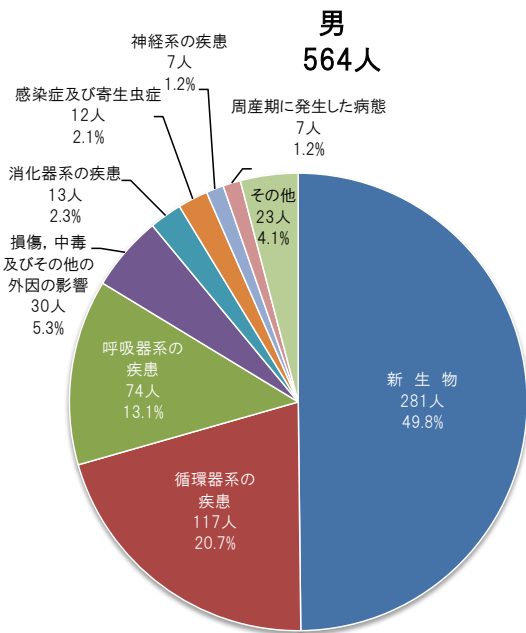
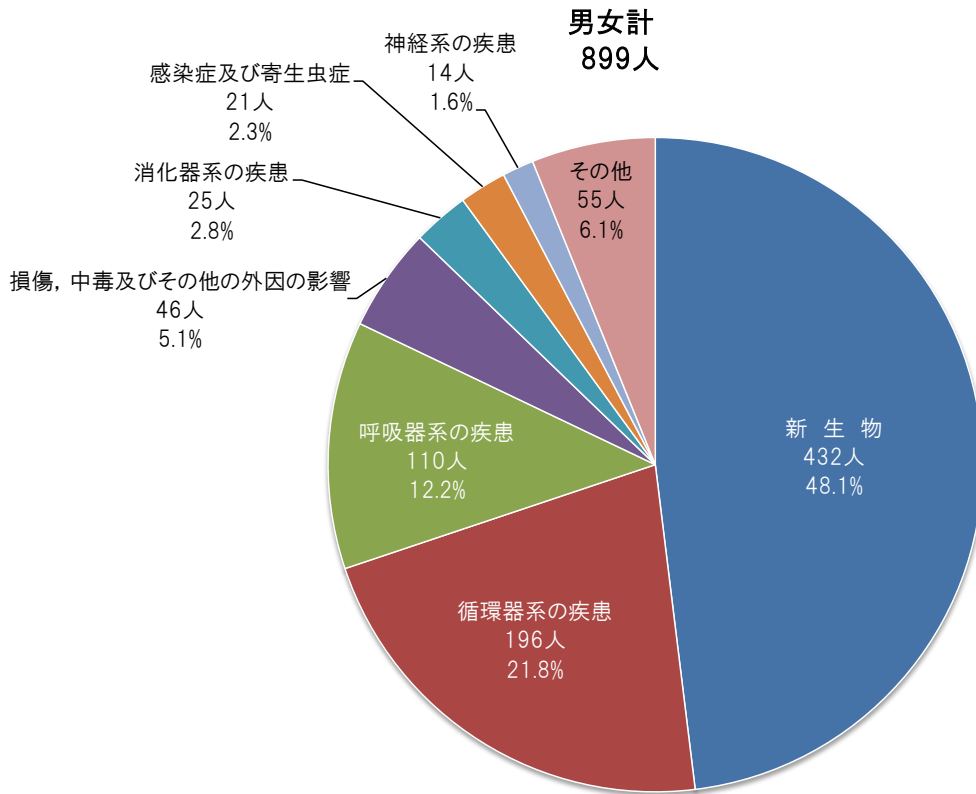

年齢別死亡患者数

人

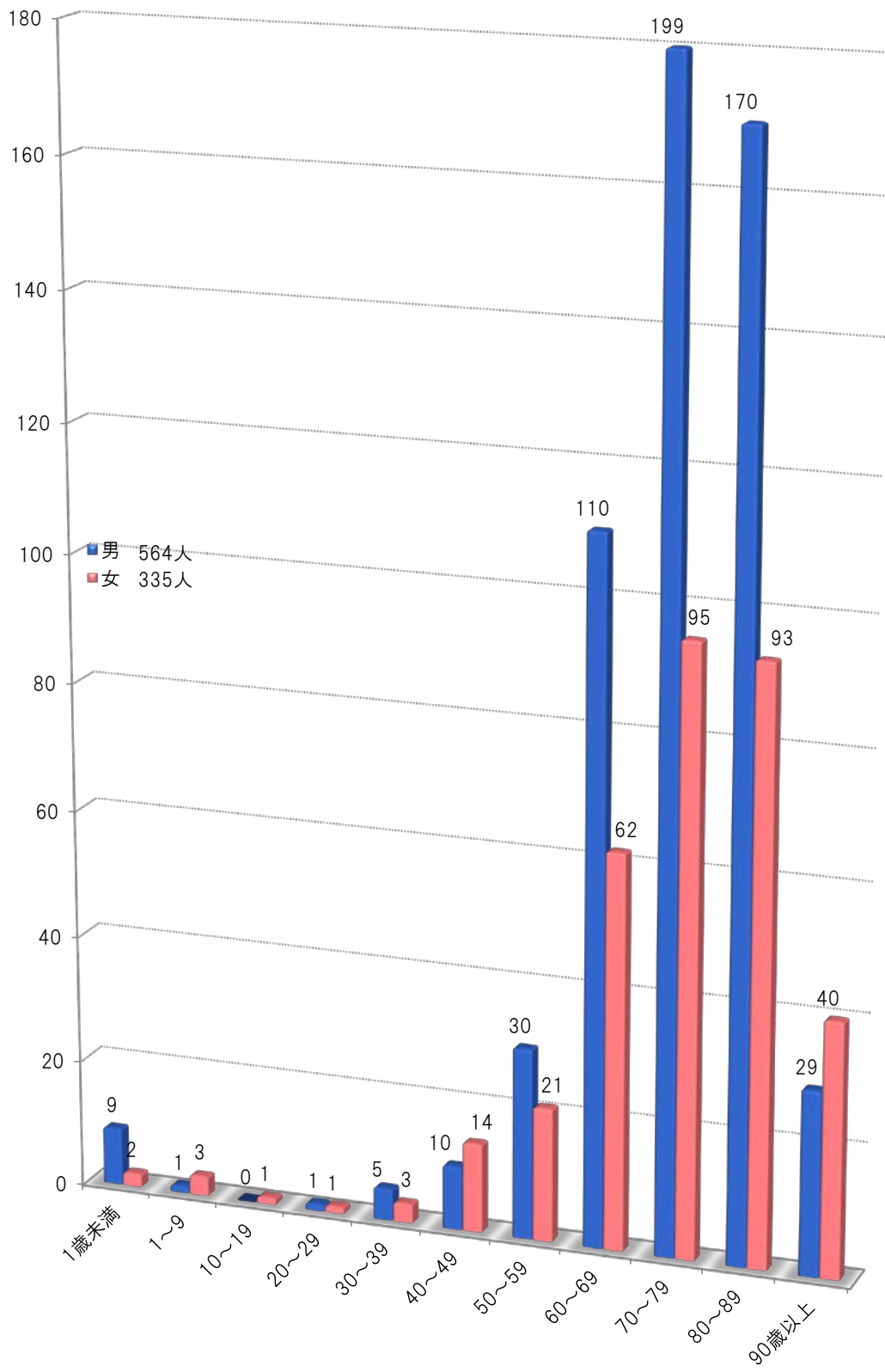

死亡患者における疾病順位表 性別・年齢別

性別	年齢階層	順位 患者数	1	2	3	4	5	6	7	8	9	10	11
男 564人	1歳未満	9	周産期に発生した病態 7	循環器系の疾患 1	先天奇形、変形及び染色体異常 1	—	—	—	—	—	—	—	—
	1～9	1	循環器系の疾患 1	—	—	—	—	—	—	—	—	—	—
	10～19	0	—	—	—	—	—	—	—	—	—	—	—
	20～29	1	新生物 1	—	—	—	—	—	—	—	—	—	—
	30～39	5	新生物 2	循環器系の疾患 2	損傷、中毒及びその他の外因の影響 1	—	—	—	—	—	—	—	—
	40～49	10	新生物 6	循環器系の疾患 3	損傷、中毒及びその他の外因の影響 1	—	—	—	—	—	—	—	—
	50～59	30	新生物 17	循環器系の疾患 9	神経系の疾患 2	呼吸器系の疾患 1	消化器系の疾患 1	—	—	—	—	—	—
	60～69	110	新生物 75	循環器系の疾患 17	呼吸器系の疾患 6	損傷、中毒及びその他の外因の影響 6	神経系の疾患 2	消化器系の疾患 2	感染症及び寄生虫症 2	症状、徴候及び異常臨床所見・異常検査所見で他に分類されないもの 1	—	—	—
	70～79	199	新生物 104	循環器系の疾患 36	呼吸器系の疾患 30	損傷、中毒及びその他の外因の影響 8	感染症及び寄生虫症 7	消化器系の疾患 3	血液及び造血器の疾患並びに免疫機構の障害 2	内分泌、栄養及び代謝疾患 2	神経系の疾患 2	筋骨格系及び結合組織の疾患 2	その他 3
	80～89	170	新生物 69	循環器系の疾患 39	呼吸器系の疾患 31	損傷、中毒及びその他の外因の影響 12	消化器系の疾患 5	症状、徴候及び異常臨床所見・異常検査所見で他に分類されないもの 4	感染症及び寄生虫症 3	内分泌、栄養及び代謝疾患 2	筋骨格系及び結合組織の疾患 2	血液及び造血器の疾患並びに免疫機構の障害 2	その他 1
90歳以上	29	循環器系の疾患 9	新生物 7	呼吸器系の疾患 6	消化器系の疾患 2	症状、徴候及び異常臨床所見・異常検査所見で他に分類されないもの 2	感染症及び寄生虫症 1	皮膚及び皮下組織の疾患 1	尿路性器系の疾患 1	—	—	—	—
女 335人	1歳未満	2	周産期に発生した病態 1	先天奇形、変形及び染色体異常 1	—	—	—	—	—	—	—	—	—
	1～9	3	循環器系の疾患 1	周産期に発生した病態 1	先天奇形、変形及び染色体異常 1	—	—	—	—	—	—	—	—
	10～19	1	損傷、中毒及びその他の外因の影響 1	—	—	—	—	—	—	—	—	—	—
	20～29	1	新生物 1	—	—	—	—	—	—	—	—	—	—
	30～39	3	循環器系の疾患 2	妊娠、分娩及び産じょく損傷 1	—	—	—	—	—	—	—	—	—
	40～49	14	新生物 11	循環器系の疾患 2	神経系の疾患 1	—	—	—	—	—	—	—	—
	50～59	21	新生物 15	循環器系の疾患 3	感染症及び寄生虫症 1	精神及び行動の障害 1	症状、徴候及び異常臨床所見・異常検査所見で他に分類されないもの 1	—	—	—	—	—	—
	60～69	62	新生物 42	循環器系の疾患 11	筋骨格系及び結合組織の疾患 3	呼吸器系の疾患 2	損傷、中毒及びその他の外因の影響 2	消化器系の疾患 1	症状、徴候及び異常臨床所見・異常検査所見で他に分類されないもの 1	—	—	—	—
	70～79	95	新生物 48	循環器系の疾患 17	呼吸器系の疾患 12	血液及び造血器の疾患並びに免疫機構の障害 3	神経系の疾患 3	消化器系の疾患 3	損傷、中毒及びその他の外因の影響 3	感染症及び寄生虫症 2	症状、徴候及び異常臨床所見・異常検査所見で他に分類されないもの 2	内分泌、栄養及び代謝疾患 1	筋骨格系及び結合組織の疾患 1
	80～89	93	新生物 28	循環器系の疾患 24	呼吸器系の疾患 16	感染症及び寄生虫症 6	消化器系の疾患 6	損傷、中毒及びその他の外因の影響 5	神経系の疾患 3	尿路性器系の疾患 2	内分泌、栄養及び代謝疾患 1	皮膚及び皮下組織の疾患 1	症状、徴候及び異常臨床所見・異常検査所見で他に分類されないもの 1
90歳以上	40	循環器系の疾患 19	新生物 6	呼吸器系の疾患 6	損傷、中毒及びその他の外因の影響 5	消化器系の疾患 2	尿路性器系の疾患 2	—	—	—	—	—	

クリニカル・パスの使用状況

	1月	2月	3月	4月	5月	6月	7月	8月	9月	10月	11月	12月	合計
退院患者数	2,363	2,619	2,783	2,727	2,571	2,765	2,714	2,738	2,684	2,640	2,682	2,980	32,266
パス使用退院患者数	1,173	1,444	1,496	1,477	1,291	1,495	1,476	1,494	1,429	1,403	1,420	1,526	17,124
パス使用延べ件数 ^{*1}	1,350	1,624	1,704	1,667	1,472	1,721	1,668	1,689	1,627	1,570	1,595	1,722	19,409
利用率(%) ^{*2}	49.6	55.1	53.8	54.2	50.2	54.1	54.4	54.6	53.2	53.1	52.9	51.2	53.1

(注) 転科を含む

*1パス使用延べ件数:1患者が複数のパスを使用した場合には全てカウント

*2 利用率=パス使用退院患者数/退院患者数

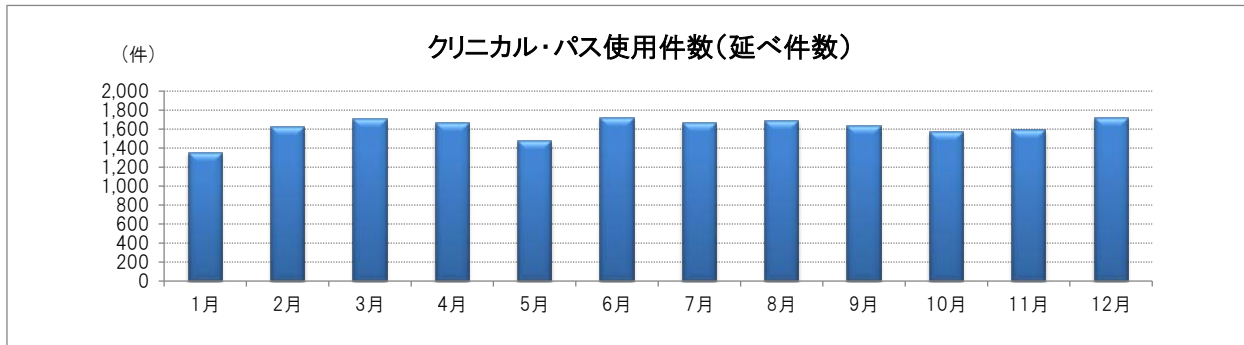

科	種類	件数	合計
小児科	心臓カテーテル検査	151	264
	喉頭気管気管支鏡検査	47	
	低身長 成長ホルモン分泌負荷試験	41	
	経皮的心房中隔欠損閉鎖術	10	
	新生児脳低体温療法	9	
	腎生検	6	
外科	腹腔鏡下胆嚢摘出術	239	1,505
	結腸手術	215	
	乳房手術	169	
	虫垂切除術	128	
	鼠径ヘルニア手術(小児)	126	
	胃切除術	118	
	腹腔鏡下鼠径ヘルニア修復術	108	
	肝切除術	101	
	直腸手術	85	
	腹腔鏡下胃切除術	81	
	鼠径ヘルニア根治術	44	
	腓頭十二指腸切除術	38	
	腓体尾部切除術	23	
	食道手術	19	
	開腹胆嚢摘出術	11	
	開腹胆嚢摘出術移行	0	
整形外科	上肢手術	461	2,012
	下肢手術	398	
	腰椎手術	319	
	脊髓造影検査	259	
	大腿骨頸部観血的骨接合術	145	
	人工膝関節全置換術(TKA)	125	
	人工股関節全置換術(THA)	93	
	大腿骨人工骨頭置換術	85	
	椎弓形成・切除術	63	
	頸椎前方・後方固定術	54	
	腱板縫合	7	
	切断四肢再接合術	3	
脳神経外科	穿頭血腫除去術	97	141
	脳血管撮影(3日間)	27	
	脳血管撮影(2日間)	14	
	脳血管撮影(3日間)手カテ	3	
	脳血管撮影(2日間)手カテ	0	

科	種類	件数	合計
泌尿器科	経尿道的膀胱腫瘍切除術	195	645
	経尿道的結石摘出術	84	
	ロボット支援腹腔鏡下根治的前立腺摘除術	64	
	尿路上皮癌化学療法(GC療法)	44	
	開腹腎部分切除術	33	
	前立腺針生検	33	
	体腔鏡下腎摘術	30	
	後腹膜鏡補助下腎尿管摘出術	29	
	経尿道的前立腺切除/ホルミウムレーザー前立腺核出術	27	
	前立腺摘出術	18	
	経皮的腎尿管結石砕石術	17	
	体腔鏡下副腎摘出術	14	
	骨盤臓器脱手術	11	
	高位精巣摘出術	10	
	成人用/包茎 陰嚢水腫、精索水腫、精液瘤根治術	8	
	尿管鏡生検	8	
	停留精巣・陰のう水腫・包茎	7	
	膀胱水圧拡張術	7	
	回腸導管造設術	3	
	精巣生検	2	
尿失禁修復術	1		
膀胱全摘尿管皮膚瘻造設術	0		
開腹腎尿管全摘術	0		
産婦人科	正常産褥	748	2,177
	帝王切開術	376	
	体外受精(胚移植)	200	
	腹腔鏡手術(ラパロ)	137	
	腹式単純子宮全摘術(AT)	110	
	子宮卵管造影	109	
	子宮内容除去術	99	
	体外受精(採卵)	95	
	円錐切除術	71	
	腹腔鏡下腔式子宮全摘(LAVH)	66	
	腔式子宮全摘(VT)	50	
	羊水検査	25	
	子宮頸管縫縮術	23	
	小開腹(SO)	23	
	母体搬送産褥(逆搬送)	18	
	広汎子宮全摘出術	17	
	ラパロ筋腫核出(硬麻なし)	5	
ラパロ補助筋腫核出(硬麻あり)	4		
子宮内膜焼灼術(MEA)	1		
眼科	白内障短期入院	1,208	1,473
	網膜剥離ビトレクミー+ガス	79	
	硝子体手術(ガスなし)	65	
	白内障手術(外来)	43	
	白内障(両眼同日)全麻5日間入院	24	
	白内障4日間入院	22	
	黄斑円孔手術	21	
	眼科光線力学的療法	6	
	白内障1週間入院	2	
	網膜剥離DEK+ブロンベ縫着術/輪状締結術	2	
	白内障手術(糖尿病)(両眼)	1	
	白内障手術(糖尿病)(片眼)	0	
	白内障5日間入院	0	
耳鼻咽喉科・頭頸部外科	口蓋扁桃摘出手術	143	796
	鼓室形成術	104	
	鼻手術(全麻)	103	
	ラリンゴマイクログ手術	89	
	甲状腺部分切除術	78	
	頸部手術	66	
	唾液腺手術(耳下腺・顎下腺)	45	
	鼓膜チューブ留置術	40	
	口腔手術	35	
	急性炎症疾患	34	
	甲状腺全摘術	25	
	副甲状腺手術	16	
	放射線治療	10	
	アデノイド切除、鼓膜チューブ留置術	4	
	顔面神経麻痺	3	
	突発性難聴	1	
鼻手術(局麻)	0		

科	種類	件数	合計
形成外科	局所麻酔手術	177	324
	小児用:全身麻酔手術	76	
	成人用:全身麻酔手術	66	
	下肢切断術	5	
	頬骨骨折	0	
	下肢静脈瘤stripping	0	
心臓血管外科	心血管手術(軽症・中等症)	317	530
	心血管手術(重症)	72	
	ステントグラフト内挿術	64	
	腹部大動脈瘤手術	46	
	閉塞性動脈硬化症手術(非開腹)	22	
	急性動脈閉塞手術(軽症)	6	
	閉塞性動脈硬化症手術(開腹症例)	3	
呼吸器外科	肺葉・肺区域切除術	241	430
	肺部分切除術	101	
	気胸手術/肺瘻閉鎖術	73	
	胸腺摘出術(正中切開)	11	
	胸腔内腫瘍摘出術・生検	3	
	気管支内視鏡検査	1	
	縦隔リンパ節生検	0	
循環器内科	外来心臓カテーテル検査 橈骨動脈/上肢	1,152	4,439
	入院心臓カテーテル検査 橈骨動脈/上肢	1,030	
	PCI	769	
	心房細動カテーテルアブレーション	303	
	PTA	284	
	ペースメーカー植え込み	228	
	急性心筋梗塞	195	
	電気生理学的検査/アブレーション	153	
	不安定狭心症	128	
	入院心臓カテーテル検査 大腿動脈	72	
	電池交換	63	
	CRT/CRT-D新規植込み	26	
	ICD新規植込み	24	
	経皮的心房中隔欠損閉鎖術(成人用)	9	
	入院心臓カテーテル検査 CCU用	3	
	ペースメーカー(埋込み術(リード追加のみ))	0	
神経内科	睡眠時無呼吸症候群検査	413	413
消化器内科	ERCP(内視鏡的逆行性胆管膵管造影)	827	2,420
	大腸ポリペクトミー(トランサミンなし)	559	
	内視鏡的胃粘膜切除術	297	
	腹部血管造影	146	
	EUS-FNAB(超音波内視鏡下穿刺吸引生検)	129	
	超音波ガイド下肝生検	92	
	内視鏡的静脈瘤硬化療法/動脈瘤結紮術	81	
	大腸ESD(粘膜下層剥離術)	71	
	上部消化管出血(内視鏡的止血術)トランサミンなし	68	
	肝硬変サムスカ導入	38	
	経皮的治療(肝癌)	30	
	経皮経肝胆管ドレナージ、経皮経肝胆嚢ドレナージ	27	
	内視鏡的食道粘膜切除術	22	
	胃瘻造設術	20	
	ネクサバル導入	8	
	食道癌FPRT療法	3	
	食道癌化学療法	2	
	インターフェロン	0	
	胃癌化学療法	0	
大腸憩室炎	0		
呼吸器内科	間質性肺炎	18	25
	在宅酸素療法(HOT)導入	5	
	誤嚥性肺炎	1	
	内服化学療法(ジオトリフ)	1	
	イレッサ導入	0	
	市中肺炎	0	
糖尿病内科	糖尿病教育入院(2週間)	286	325
	糖尿病教育入院(1週間)	39	
	糖尿病教育入院(2泊3日)	0	
		0	

科	種類	件数	合計
腎臓内科	シャント手術(1泊)	78	326
	腎生検	70	
	透析導入期指導連携	70	
	ステロイドパルス	53	
	慢性腎不全教育入院	43	
	腹膜透析カテーテル挿入術	5	
	多発性嚢胞腎サムスカ導入	4	
	腹膜平衡試験(PET)-簡易法	3	
血液内科	同種骨髄移植ドナー入院	4	7
	自家末梢血幹細胞採取	3	
	自家末梢血幹細胞移植(MOEC)	0	
	自家末梢血幹細胞移植(L-PAM)	0	
内分泌代謝科	バセドウ病放射性ヨード内用療法	32	84
	糖尿病教育入院(2-6用)	16	
	原発性副甲状腺機能亢進症	15	
	甲状腺癌放射性ヨード内用療法(タイロゲン使用版)	12	
	バセドウ病眼症	3	
	甲状腺中毒症	3	
	甲状腺癌放射性ヨード内用療法	1	
	甲状腺機能亢進症	1	
	バセドウ病放射性ヨード内用療法(20mCi)	1	
	甲状腺PEIT	0	
	甲状腺癌術後アブレーション(30mCi)	0	
	甲状腺機能低下症	0	
タイロゲン外来	0		
リウマチ・膠原病科	生物学的製剤導入(1泊2日入院)	11	30
	リウマチ教育入院	10	
	ガンマグロブリン大量療法	9	
	生物学的製剤導入前精査	0	
	エンブレル	0	
脳卒中科	脳血管撮影(3日間)	74	175
	脳出血(7日以内転院用)	37	
	脳血管撮影(2日間)	36	
	脳血管撮影(3日間)手カテ	18	
	脳血管撮影(2日間)手カテ	10	
	脳梗塞(軽症、一般病床)ノバスタン使用	0	
新生児科	正常新生児(経膈)	642	868
	正常新生児(帯切)	226	

科別クリニカル・パス使用件数

科	年	2013年	2014年	2015年	2016年	2017年
小児科		766	529	256	376	264
外科		1,092	1,132	1,294	1,439	1,505
整形外科		876	1,595	1,855	1,923	2,012
脳神経外科		152	150	121	161	141
皮膚科		0	0	0	0	0
泌尿器科		778	674	698	696	645
産婦人科		2,472	2,341	2,382	2,360	2,177
眼科		1,078	1,486	1,555	1,646	1,473
耳鼻咽喉科・頭頸部外科		947	851	792	788	796
形成外科		283	292	303	300	324
心臓血管外科		501	560	579	549	530
呼吸器外科		396	385	381	420	430
循環器内科		3,800	3,528	3,741	4,361	4,439
神経内科		587	522	528	530	413
消化器内科		2,746	2,574	2,682	2,655	2,420
呼吸器内科		60	33	63	70	25
糖尿病内科		378	344	356	320	325
腎臓内科		276	293	318	349	326
血液内科		24	26	32	21	7
内分泌代謝科		131	117	106	83	84
リウマチ・膠原病科		40	21	38	17	30
脳卒中科		132	80	146	162	175
新生児科		557	866	927	922	868
合計		18,072	18,399	19,153	20,148	19,409

当該科が作成したクリニカル・パス使用件数

科別クリニカル・パス利用率

科	年	2013年	2014年	2015年	2016年	2017年
小児科		39.0%	24.1%	11.5%	16.4%	12.3%
外科		40.5%	43.1%	47.9%	50.8%	52.5%
整形外科		36.4%	64.4%	74.9%	76.1%	75.1%
脳神経外科		36.2%	44.9%	34.9%	44.1%	38.9%
皮膚科		0.0%	0.0%	0.0%	0.0%	0.0%
泌尿器科		64.3%	65.1%	67.0%	69.7%	65.8%
産婦人科		81.2%	78.7%	81.0%	80.4%	77.8%
眼科		67.4%	77.4%	78.3%	81.5%	76.5%
耳鼻咽喉科・頭頸部外科		80.6%	76.1%	73.9%	78.3%	79.1%
形成外科		70.1%	77.3%	80.5%	86.0%	85.1%
心臓血管外科		85.7%	85.3%	86.3%	84.7%	85.0%
呼吸器外科		69.9%	65.6%	68.6%	69.4%	72.2%
循環器内科		71.2%	70.0%	69.1%	67.2%	67.6%
神経内科		57.3%	50.5%	50.4%	47.1%	41.2%
消化器内科		57.6%	55.4%	55.8%	53.9%	53.4%
呼吸器内科		2.8%	1.5%	2.0%	2.9%	1.3%
糖尿病内科		75.0%	74.6%	80.9%	76.9%	73.5%
腎臓内科		50.1%	48.1%	42.2%	46.4%	50.7%
血液内科		1.7%	2.3%	2.6%	1.8%	0.6%
内分泌代謝科		38.4%	33.7%	31.0%	26.8%	29.7%
リウマチ・膠原病科		17.7%	8.4%	17.3%	7.7%	13.3%
脳卒中科		16.1%	10.5%	14.1%	14.3%	15.8%
新生児科		48.9%	82.5%	87.2%	91.0%	92.1%
平均		52.8%	53.9%	53.8%	54.0%	53.1%

当該科で入院した患者の当該科作成クリニカル・パス適用率

利用率＝当該科作成パス使用退院患者数/当該科退院患者数

(注) 転科を含む

集中医療センター ICU

	1月	2月	3月	4月	5月	6月	7月	8月	9月	10月	11月	12月	合計・平均
入室患者数	88	86	83	82	99	93	91	102	84	97	83	90	1,078
延べ入室数	284	215	200	202	254	230	248	189	267	237	247	215	2,788
平均占床数	9.2	7.7	6.5	6.7	8.2	7.7	8.0	6.1	8.9	7.6	8.2	6.9	7.6
平均在室日数	4.1	3.5	3.1	3.6	3.3	3.2	3.5	3.3	3.3	3.5	4.5	3.1	3.5
救急よりの入室数	13	9	9	9	15	4	4	7	10	15	8	10	113
救急よりの入室率	14.8%	10.5%	10.8%	11.0%	15.2%	4.3%	4.4%	6.9%	11.9%	15.5%	9.6%	11.1%	10.5%
スタットコール	3	1	2	1	2	2	0	3	1	1	1	2	19

科別入室患者数

	入室患者数	死亡者数	死亡率	平均在室日数
外科	251	6	2%	3.3
内科（一般）	12	2	17%	4.3
血液内科	24	9	38%	11.2
呼吸器内科	31	6	19%	5.5
消化器内科	28	3	11%	3.1
腎臓内科	14	0	0%	3.0
内分泌代謝科	0	-	-	-
リウマチ・膠原病科	10	1	10%	3.8
糖尿病内科	5	1	20%	3.0
神経内科	20	0	0%	13.6
循環器内科	6	0	0%	2.5
整形外科	174	1	1%	2.4
小児科	66	4	6%	6.1
形成外科	15	1	7%	5.1
呼吸器外科	270	4	1%	2.4
耳鼻咽喉科・頭頸部外科	42	0	0%	3.3
産婦人科	43	0	0%	2.1
脳神経外科	0	-	-	-
脳卒中科	0	-	-	-
泌尿器科	61	1	2%	3.1
眼科	3	0	0%	2.3
皮膚科	0	-	-	-
心臓血管外科	1	0	0%	2.0
救急科	2	0	0%	1.5
合計／平均	1,078	39	4%	3.5

年次別 ICU入室患者状況

項目	年	2010	2011	2012	2013	2014	2015	2016	2017
入室患者数(人)		800	845	829	899	933	972	962	1,078
死亡数(人)		85	74	66	43	40	41	26	39
死亡率(%)		11	8.8	8	4.8	4.3	4.2	2.7	3.6
延べ日数(日)		3,840	3,994	4,082	-	-	-	-	-
平均在室日数(日)		5	5	5	5	4	4	4	4
1日平均占床数		11	11	11	9	7	8	8	8
非術後患者数(人)		475	376	388	190	288	291	261	290
非術後患者率(%)		60	44	47	21	31	30	27	27
救急センターより入室数(人)		319	265	254	172	164	147	113	113
救急センターより入室率(%)		40	31	31	19	17	15	12	10

参考 ICU収容可能病床数:2005年10月より10床、2007年8月より12床 現在に至る
延べ日数:2013年より集計方法変更により中止

各科・年次別 ICU入室状況

項目	年	2010	2011	2012	2013	2014	2015	2016	2017
心臓血管外科		1	3	1	1	0	2	0	1(0)
循環器内科		21(2)	8	11	6(2)	5(2)	6(2)	12(1)	6(0)
内科(一般)		227(53)	191(48)	186(38)	106(24)	131(26)	153(26)	127(16)	124(22)
外科		179(15)	231(11)	239(15)	247(6)	240(5)	233(5)	222(5)	251(6)
小児科		69(4)	73(6)	72(3)	87(4)	77(3)	63(4)	64(1)	66(4)
呼吸器外科		108(4)	122	140(3)	186	209(1)	211(1)	243	270(4)
整形外科		59(2)	86(4)	78(2)	132(3)	128(2)	121(1)	123(1)	174(1)
耳鼻咽喉科・頭頸部外科		33(1)	30(1)	28	32	40	59(1)	48	42(0)
泌尿器科		30(1)	37(1)	19(2)	36	47	60	53	61(1)
産婦人科		19	20	13	22(1)	17(1)	21	35	43(0)
形成外科		1	10(1)	5	17	19	18	13	15(1)
脳神経外科		6	2	0	1(1)	0	0	1	0(0)
脳卒中科		4	3	0	1	1	0	0	0(0)
眼科		0	0	1	4	5	2	2	3(0)
神経内科		42(3)	29(2)	36(3)	20(2)	13	20(1)	16(2)	20(0)
皮膚科		1	0	0	1	1	2	1	0(0)
救急科		-	-	-	0	0	1	2	2(0)
合計		800(85)	845(74)	829(66)	899(43)	933(40)	972(41)	962(26)	1,078(39)

単位:人 ():死亡数

※内科:消化器内科、呼吸器内科、糖尿病内科、腎臓内科、血液内科、内分泌代謝科、リウマチ・膠原病科、内科(一般)を合わせたもの

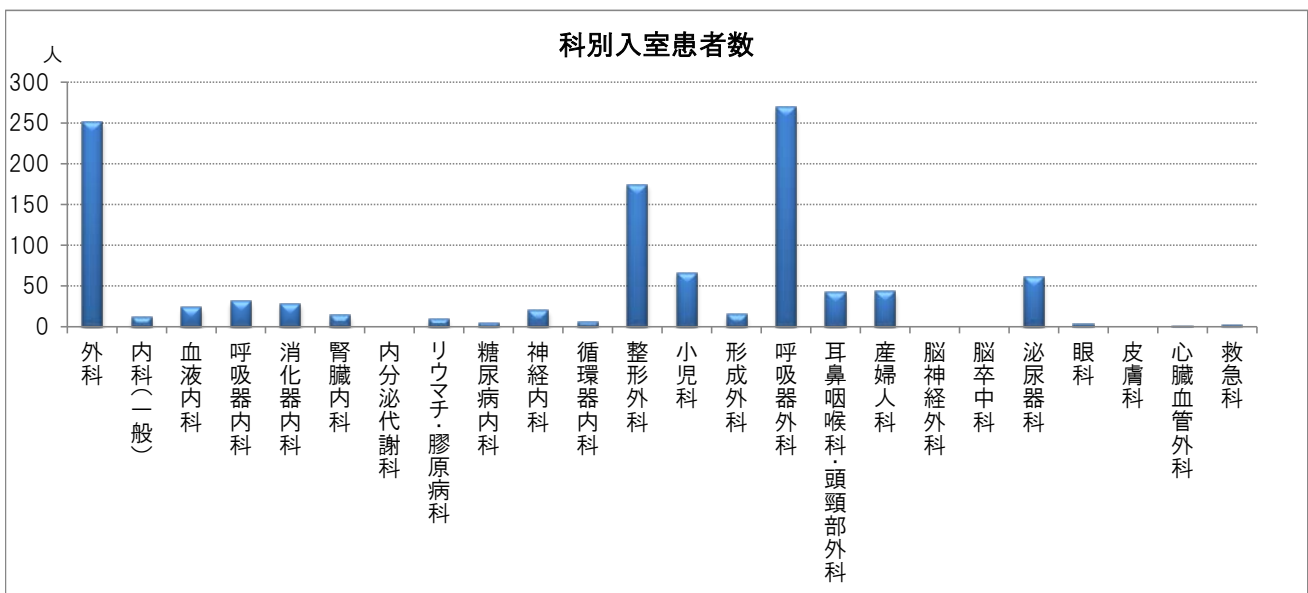
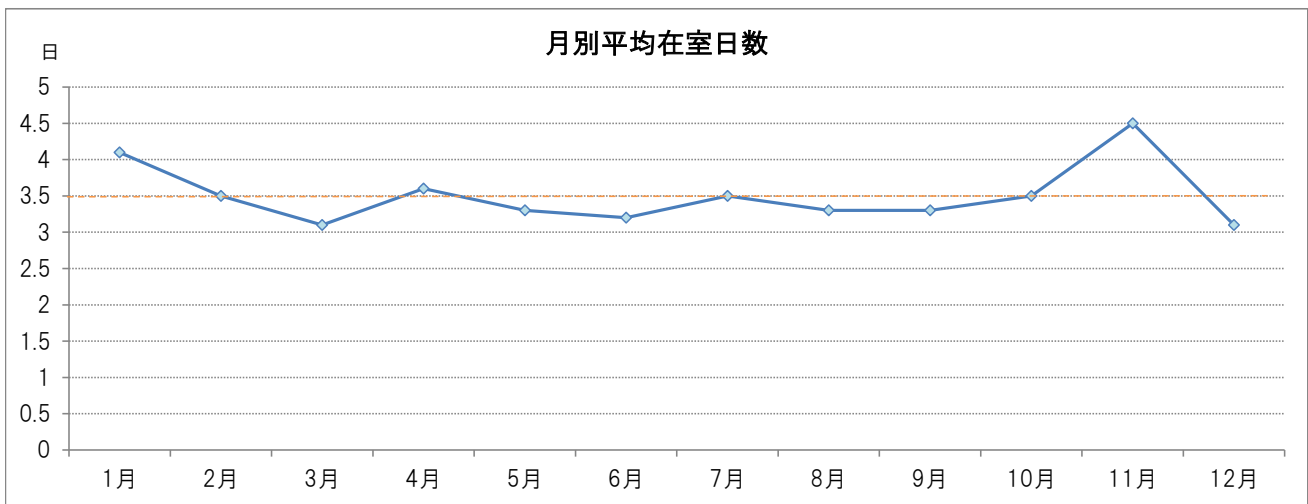
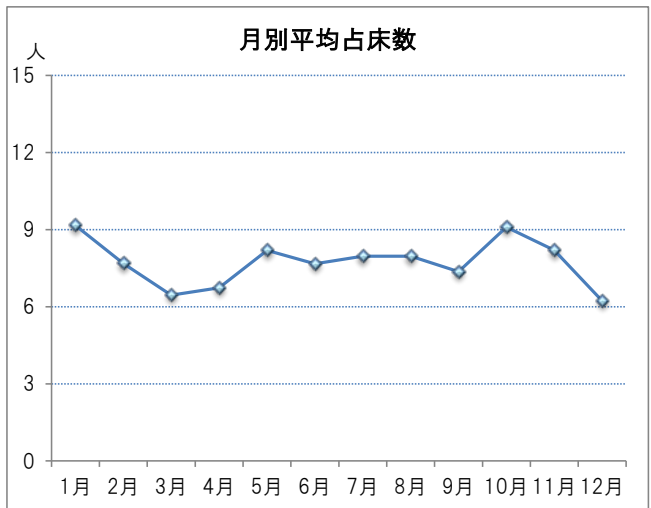
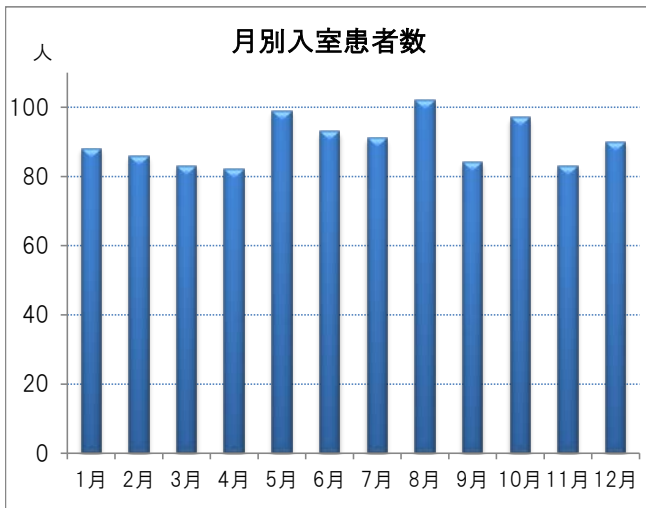

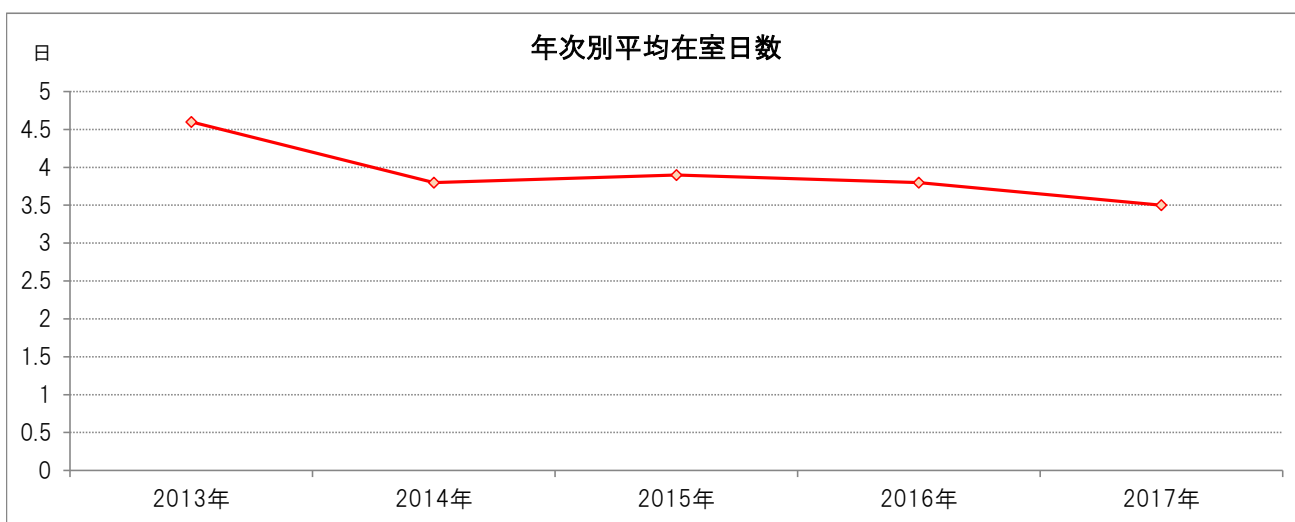
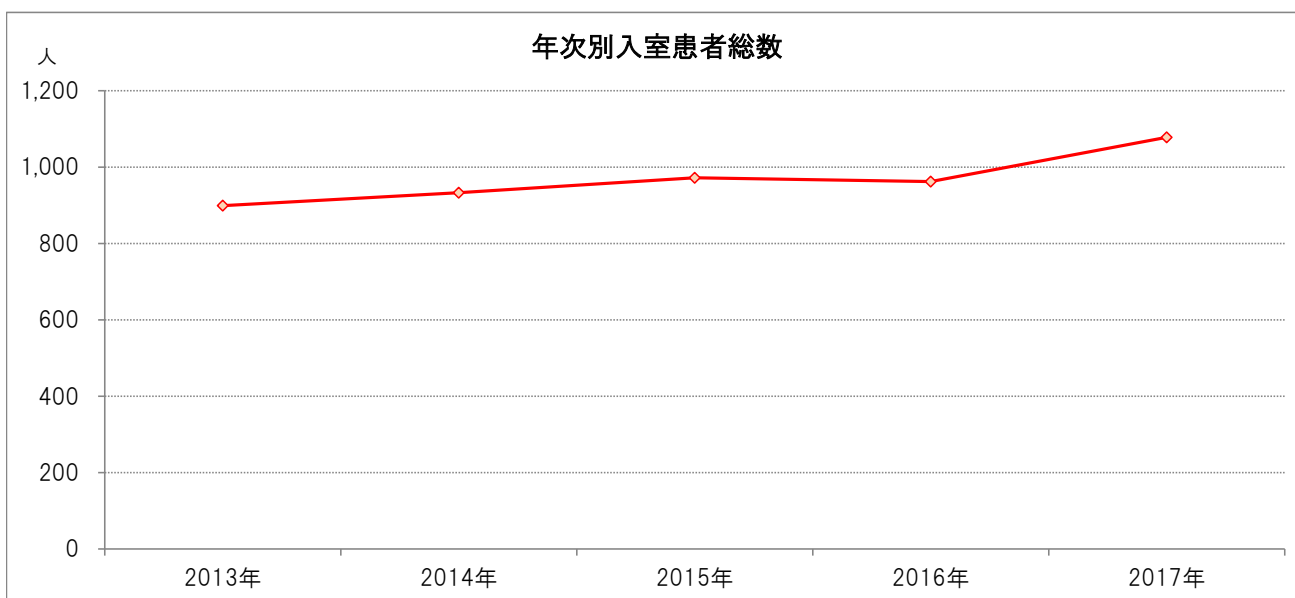
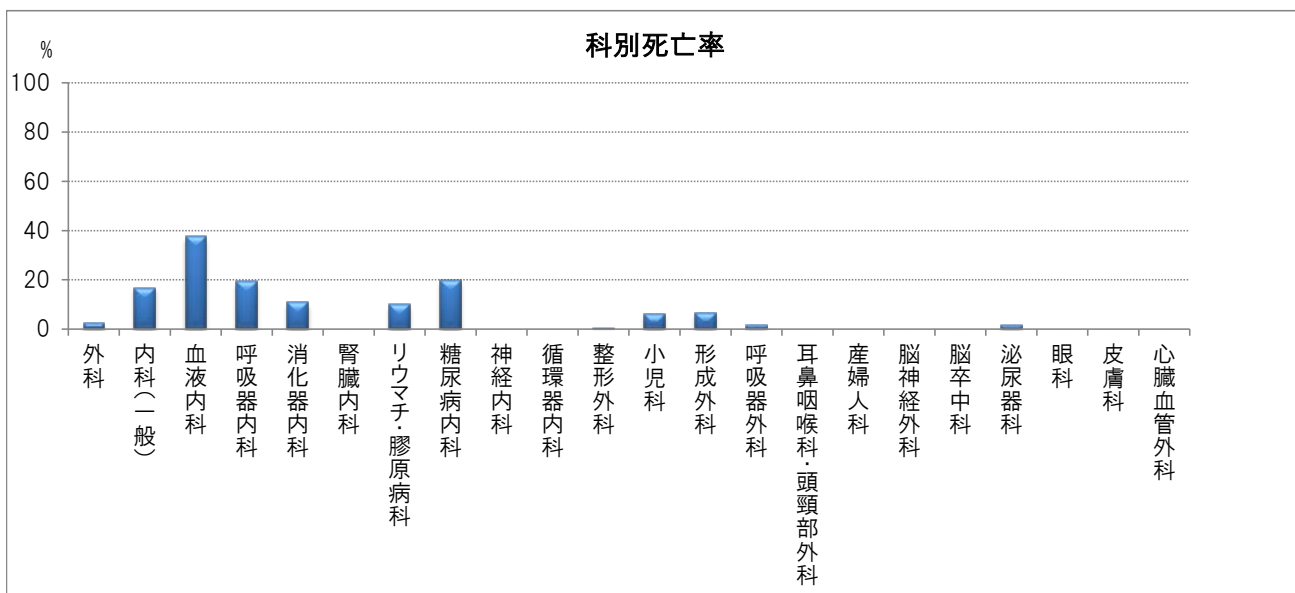

救命救急センター

来院患者数、救急搬入手段の年次推移

※実人数

	13年	14年	15年	16年	17年
来院患者数	59,990	58,656	61,342	60,773	59,625
一般救急車	8,670	9,051	9,239	9,988	9,466
ドクターカー	489	472	549	504	451
ヘリ搬送	57	77	69	42	30

1次・2次・3次の割合

※実人数

	13年	14年	15年	16年	17年
1次（外来）	51,321	49,632	51,625	50,707	49,426
2次（病棟入院）	6,957	7,100	7,681	8,295	8,573
3次（ICU等）	1,712	1,924	2,036	1,771	1,626
合計	59,990	58,656	61,342	60,773	59,625

救命救急センターからの入院患者数

	08年	09年	10年	11年	12年	13年	14年	15年	16年	17年
入院患者数	8,206	8,626	8,819	8,798	8,295	8,669	9,024	9,718	10,066	10,199

CPAOA, 緊急血管造影, 緊急手術, 緊急内視鏡件数

	08年	09年	10年	11年	12年	13年	14年	15年	16年	17年
C P A O A	108	115	103	126	115	157	171	169	173	222
血管造影	593	539	591	544	587	538	627	457	659	672
手術	365	433	446	456	466	545	637	639	699	590
内視鏡	389	370	416	378	452	453	484	455	411	357

来院患者数

患者数



入院患者数

患者数



CPAOA・血管造影・手術・内視鏡

件数

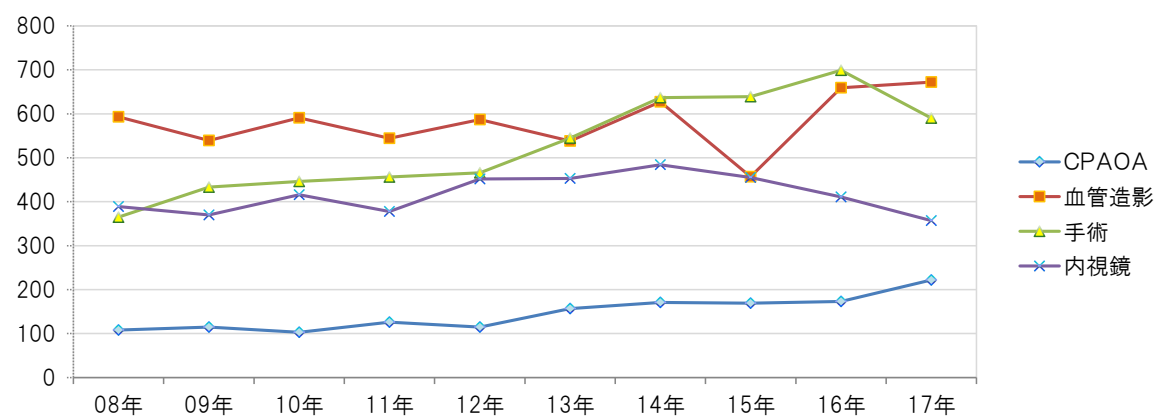

手術センター

手術件数

		1月	2月	3月	4月	5月	6月	7月	8月	9月	10月	11月	12月	合計
外 科	外来	12	6	8	11	13	13	8	10	10	9	13	11	124
	入院	140	131	140	138	145	148	171	183	169	162	167	165	1,859
整 形 外 科	外来	22	37	24	22	27	23	20	18	14	24	23	19	273
	入院	155	163	169	153	168	172	175	210	208	190	198	197	2,158
脳 神 経 外 科	外来	1	0	3	3	8	5	3	3	0	0	1	1	28
	入院	19	27	22	18	27	21	16	16	19	16	18	15	234
泌 尿 器 科	外来	5	8	9	8	6	10	1	7	9	11	11	9	94
	入院	51	61	58	56	60	50	59	62	37	47	65	67	673
産 婦 人 科	外来	0	1	1	2	1	0	0	0	1	2	0	1	9
	入院	76	94	92	95	86	98	95	85	84	87	89	83	1,064
眼 科	外来	82	81	79	80	84	83	81	96	63	88	89	73	979
	入院	152	187	156	165	139	162	153	187	127	116	162	146	1,852
耳 鼻 咽 喉 科・ 頭 頸 部 外 科	外来	10	11	12	10	15	10	10	7	12	8	12	10	127
	入院	65	61	71	66	51	65	68	88	75	66	60	80	816
形 成 外 科	外来	46	39	48	46	48	53	45	41	67	58	35	54	580
	入院	33	25	43	41	22	37	38	39	24	24	31	22	379
心 臓 血 管 外 科	外来	25	18	24	20	24	18	21	12	21	13	16	20	232
	入院	54	58	54	49	58	44	50	51	43	46	56	50	613
呼 吸 器 外 科	外来	1	0	0	0	0	0	1	0	0	3	0	0	5
	入院	31	40	32	34	39	36	42	38	37	40	43	37	449
疼 痛	外来	4	3	5	5	5	6	7	5	4	6	4	5	59
	入院	0	0	0	0	0	0	0	0	0	0	0	0	0
血 液 内 科	外来	0	0	0	0	0	0	0	0	0	0	0	0	0
	入院	0	0	0	0	1	0	1	0	2	0	0	0	4
脳 卒 中 科	外来	1	0	0	0	0	0	0	0	0	0	0	0	1
	入院	18	14	10	20	15	19	10	8	17	18	10	14	173
そ の 他	外来	2	4	3	1	2	1	5	5	5	3	4	4	39
	入院	1	2	3	2	8	6	8	8	8	6	9	12	73
合 計	外来	211	208	216	208	233	222	202	204	206	225	208	207	2,550
	入院	795	863	850	837	819	858	886	975	850	818	908	888	10,347
	合計	1,006	1,071	1,066	1,045	1,052	1,080	1,088	1,179	1,056	1,043	1,116	1,095	12,897
前 年	外来	202	215	262	202	224	272	230	237	227	217	213	212	2,713
	入院	836	870	930	885	784	928	875	954	807	854	873	847	10,443
	合計	1,038	1,085	1,192	1,087	1,008	1,200	1,105	1,191	1,034	1,071	1,086	1,059	13,156

※手術件数1件は1回の手術に複数術式を含む。但し、合同手術の場合、各科でカウントしている。

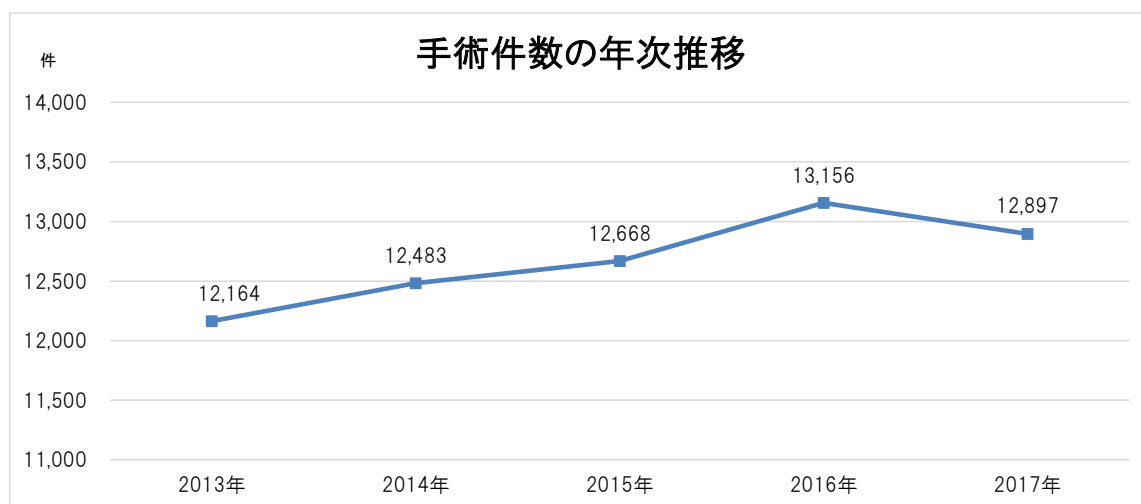

内視鏡センター

内視鏡検査件数

検査項目		年										
		08年	09年	10年	11年	12年	13年	14年	15年	16年	17年	
※GF		11,439	11,646	12,366	12,297	12,534	13,060	13,543	14,525	15,313	17,847	
※CF		4,866	5,316	5,157	5,079	5,277	5,358	5,459	5,541	5,816	6,001	
ERCP	ERCP	232	171	165	94	81	77	77	113	92	171	
	ERBD	194	254	226	267	238	222	224	253	241	231	
	ENBD	160	211	261	54	33	40	11	27	20	31	
	EST	203	254	287	221	203	233	186	250	192	244	
	碎石	144	188	198	265	275	318	304	362	362	338	
	EPBD	12	11	38	24	16	25	20	21	17	16	
	ステント挿入	23	15	41	2	2	0	1	1	5	17	
EUS-FNAB		-	-	-	33	58	91	72	83	100	132	
硬化療法		115	89	94	155	135	91	106	89	72	64	
EVL		-	-	-	57	59	39	70	58	48	54	
EUS	GF	73	56	65	55	80	75	74	85	73	85	
	CF	3	0	2	1	3	3	4	6	11	8	
	胆膵	-	-	-	-	-	80	67	90	169	226	
*緊急	GF	337	227	127	90	479	446	465	389	331	150	
	CF	58	62	35	23	142	167	109	148	133	46	
	ERCP/ERBD	47	45	107	102	110	120	114	163	126	23	
	硬化療法	4	1	1	0	28	0	0	0	0	0	
*異物除去		35	14	22	30	19	19	27	21	11	17	
食道ステント挿入		10	24	37	48	17	14	5	12	13	10	
胃十二指腸ステント挿入		-	-	-	-	20	41	35	26	27	22	
大腸ステント挿入		-	-	-	-	-	3	9	12	16	25	
食道プシ-		0	0	0	0	0	0	0	0	0	0	
拡張術	GF	79	99	113	136	104	74	79	77	70	107	
	CF	10	13	10	6	6	1	2	2	8	9	
高周波切開		0	0	0	0	0	0	0	0	0	0	
*GF	ポリペクトミ-	1	2	2	-	-	-	-	-	-	-	
	ホットハイオブシ-	0	0	0	-	-	-	-	-	-	-	
	EMR	152	151	160	-	-	-	-	-	-	-	
*GF	食道	EMR	-	-	-	1	0	0	0	2	0	1
		ESD	-	-	-	25	18	28	25	37	37	66
	胃	EMR	-	-	-	12	18	14	27	13	27	15
		ESD	-	-	-	114	118	152	143	149	236	225
	その他	-	-	-	3	4	6	8	13	13	26	
*CF	ポリペクトミ-	667	664	647	-	-	-	-	-	-	-	
	ホットハイオブシ-	0	0	0	-	-	-	-	-	-	-	
	EMR	30	40	36	-	-	-	-	-	-	-	
*CF	ポリペクトミ-, EMR	-	-	-	678	762	744	763	874	881	881	
	ESD	-	-	-	10	26	26	48	54	75	71	
	cold polypectomy	-	-	-	-	-	-	-	203	249	633	
小腸DBE		30	20	23	28	47	72	101	101	82	89	
小腸カプセル		-	-	9	36	36	46	80	66	56	58	
胃瘻造設術		43	71	83	60	29	29	15	38	30	20	
BF		541	633	643	691	734	724	697	688	669	597	
合 計		18,177	19,071	19,818	19,609	19,987	20,716	21,241	22,526	23,502	26,402	

(注)*の件数は※GF, ※CFに含まれる。2011年より*GF、*CFの集計検査項目変更

総合周産期母子医療センター 未熟児・新生児治療室NICU

哺育成績	※実人数
院内出生	369
院外出生	62
病院	28
医 院	32
助産院	2
その他	0
死亡	8

コ・メディカル、ハラ・メディカルスタッフ
(NICU・小児科専属)

臨床工学士	14
臨床心理士	3
理学療法士	6
MSW	1

主要手技・治療

手 技	症例数
心臓カテーテル検査(catheter intervention)	7
気管支・喉頭ファイバー	21
治 療	症例数
光線療法	174
交換輸血	0
呼吸管理	123
nDPAP	154
血液浄化・透析(CHDF、PMX-DHP)	1
腹膜透析	0
一酸化窒素吸入	11
体外式膜型人工肺(ECMO)	1
脳低温療法	6
光凝固	7
Ommayaリザーバー・VPシャント術	3
胸腔穿刺・ドレナージ	8

主要疾患

疾患別	症例数
RDS(新生児呼吸窮迫症候群)	42
PPHN(新生児遷延性肺高血圧症)	5
MAS(胎便吸引症候群)	20
先天性心疾患	54
重症仮死(在胎35週以上)	9
先天感染症	10
敗血症	2
外科疾患	22
臍径ヘルニア	4
鎖肛	3
先天性横隔膜ヘルニア	2
消化管穿孔	2
臍帯ヘルニア	2
食道閉鎖	1
先天性十二指腸閉鎖	1
特発性小腸閉鎖	1
腸回転異常症	1
特発性胃穿孔	1
壊死性腸炎	1
総胆管嚢腫	1
先天性小腸狭窄	1
胎便病	1
脳外科疾患	27
脳室内出血	7
脳室拡大	6
脊髄髄膜瘤	3
頭蓋瘍	2
脳梗塞	2
キアリ奇形	2
腰仙部脊髄髄膜瘤	1
先天性水頭症	1
脳室周囲白質軟化症	1
帽状腱膜下血腫	1
出血後水頭症	1
内分泌・代謝疾患	31
未熟児くる病	14
高ビリルビン血症	6
高インスリン血症性低血糖症	4
高カリウム血症	3
甲状腺機能低下症	1
副腎機能不全	1
低カルシウム血症	1
未熟児骨減少症	1
染色体異常・奇形症候群	22
21トリソミー	10
22q11.2欠失症候群	3
18トリソミー	2
VATER連合症候群	1
コルネリアデラング症候群	1
ブラダー・ウイリー症候群	1
ベックウィズ・ウイーデマン症候群	1
染色体異常	1
第一第二臍弓症候群	1
鰓弓症候群	1
腎・泌尿器疾患	20
尿道下裂	9
二分陰囊	3
水腎症	2
馬蹄腎	1
腎盂拡大	1
腎腫大	1
腎盂腎炎	1
精巣捻転	1
尿道損傷	1
血液・腫瘍性疾患	4
血小板減少症	2
ABO不適合溶血性黄疸	1
新生児メレナ	1
形成外科疾患	16
軟骨無形成症	4
軟口蓋裂	2
口唇口蓋裂	2
小耳症	2
脊椎異常	2
耳介形成異常	1
先天性多発性関節拘縮症	1
先天性内反足	1
前腕欠損	1
形成外科疾患	15
喉頭軟化症	7
気管軟化症	4
気管支軟化症	4

入院患者死亡原因

		入院数	死亡数	死亡原因
体重別	<300	1	1	溶血性貧血
	300≦BW<400	2	1	脳室内出血Ⅳ度(入院時より)
	400≦BW<500	3	0	
	500≦BW<600	1	0	
	600≦BW<700	7	2	①脳室内出血Ⅳ度 ②敗血症性ショック
	700≦BW<800	5	1	18トリソミー、臍帯ヘルニア、鎖肛、DORV
	800≦BW<900	4	0	
	900≦BW<1,000	4	1	壊死性腸炎、消化管穿孔
	BW<1,000	27	6	
	1,000≦BW<1,100	3	0	
	1,100≦BW<1,200	3	0	
	1,200≦BW<1,300	7	0	
	1,300≦BW<1,400	5	0	
	1,400≦BW<1,500	9	1	心筋症、鬱血性心不全
	1,000≦BW<1,500	27	1	
	1,500≦BW<2,000	60	0	
	2,000≦BW<2,500	146	0	
2,500≦BW<3,000	111	1	大動脈縮窄症、完全型房室中隔欠損症、DIC	
3,000≦BW<3,500	61	0		
BW>3,500	29	0		
total	461	8		
在胎週数	21	0	0	
	22	2	1	敗血症性ショック
	23	4	1	脳室内出血Ⅳ度(入院時より)
	24	4	1	脳室内出血Ⅳ度
	25	5	1	溶血性貧血
	26	1	1	壊死性腸炎、消化管穿孔
	27	6	1	18トリソミー、臍帯ヘルニア、鎖肛、DORV
	28	6	0	
	29	4	0	
	30	8	0	
	31	6	1	心筋症、鬱血性心不全
	32	14	0	
	33	16	0	
	34	30	0	
	35	29	0	
	36	58	0	
	37	78	0	
	38	65	0	
	39	62	0	
	40	27	0	
	41≦SS	36	1	大動脈縮窄症、完全型房室中隔欠損症、DIC
total	461	8		

体重別・死亡率集計

年	08年			09年			10年			11年			12年		
	入院数	死亡数	死亡率	入院数	死亡数	死亡率	入院数	死亡数	死亡率	入院数	死亡数	死亡率	入院数	死亡数	死亡率
500g 未満	27	6	22.2	15	2	13.3	21	5	23.8	25	4	16.0	19	3	15.8
500 ~ 749g	15	4	26.7	16	0	0.0	25	1	4.0	15	0	0.0	14	1	7.1
750 ~ 999g	34	5	14.7	40	0	0.0	24	1	4.2	25	0	0.0	22	0	0.0
1,000 ~ 1,499g	47	0	0.0	60	0	0.0	72	1	1.4	59	0	0.0	70	3	4.3
1,500 ~ 1,999g	67	1	1.5	116	2	1.7	107	2	1.9	97	1	1.0	179	3	1.7
2,000 ~ 2,499g	157	2	1.3	138	0	0.0	137	4	2.9	167	3	1.8	206	2	1.0
2,500g 以上	347	18	5.2	385	4	1.0	386	14	3.6	388	8	2.1	510	12	2.4
合計															

年	13年			14年			15年			16年			17年		
	入院数	死亡数	死亡率	入院数	死亡数	死亡率	入院数	死亡数	死亡率	入院数	死亡数	死亡率	入院数	死亡数	死亡率
500g 未満	15	4	26.7	6	1	16.7	3	1	33.3	1	1	100.0	6	2	33.3
500 ~ 749g	15	0	0.0	13	1	7.7	13	3	23.1	14	2	14.3	10	2	20.0
750 ~ 999g	29	0	0.0	14	0	0.0	17	0	0.0	6	0	0.0	11	2	18.2
1,000 ~ 1,499g	65	2	3.1	35	1	2.9	34	0	0.0	23	1	4.3	27	1	3.7
1,500 ~ 1,999g	192	1	0.5	67	1	1.5	52	5	9.6	53	2	3.8	60	0	0.0
2,000 ~ 2,499g	276	2	0.7	207	1	0.5	182	1	0.5	176	0	0.0	146	0	0.0
2,500g 以上	592	9	1.5	598	8	1.3	543	10	1.8	515	7	1.4	461	8	1.7
合計															

在胎期間別・死亡率集計

年	08年			09年			10年			11年			12年		
	入院数	死亡数	死亡率	入院数	死亡数	死亡率	入院数	死亡数	死亡率	入院数	死亡数	死亡率	入院数	死亡数	死亡率
2 5 週 以下	25	7	28.0	11	2	18.2	26	5	19.2	26	4	15.4	15	3	20.0
2 6 ~ 2 7 週	15	5	33.3	19	0	0.0	11	1	9.1	8	0	0.0	7	0	0.0
2 8 ~ 3 2 週	43	2	4.7	54	0	0.0	56	1	1.8	47	0	0.0	47	3	6.4
3 3 ~ 3 6 週	91	0	0.0	116	0	0.0	119	2	1.7	103	0	0.0	132	3	2.3
3 7 週 以上	173	4	2.3	185	2	1.1	174	5	2.9	204	4	2.0	309	3	1.0
合計	347	18	5.2	385	4	1.0	386	14	3.6	388	8	2.1	510	12	2.4

年	13年			14年			15年			16年			17年		
	入院数	死亡数	死亡率	入院数	死亡数	死亡率	入院数	死亡数	死亡率	入院数	死亡数	死亡率	入院数	死亡数	死亡率
2 5 週 以下	13	4	30.8	19	2	10.5	14	2	14.3	16	3	18.8	15	4	26.7
2 6 ~ 2 7 週	7	0	0.0	12	0	0.0	10	0	0.0	6	0	0.0	7	2	28.6
2 8 ~ 3 2 週	51	1	2.0	46	1	2.2	58	5	8.6	29	1	3.4	38	1	2.6
3 3 ~ 3 6 週	130	1	0.8	158	3	1.9	134	2	1.5	128	0	0.0	133	0	0.0
3 7 週 以上	391	3	0.8	363	2	0.6	327	1	0.3	336	3	0.9	268	1	0.4
合計	592	9	1.5	598	8	1.3	543	10	1.8	515	7	1.4	461	8	1.7

放射線センター

一般撮影 部位別件数

部位		1月	2月	3月	4月	5月	6月	7月	8月	9月	10月	11月	12月	合計
URO	KUB	99	92	106	85	90	132	104	112	116	98	92	103	1,229
	造影・ステント	27	44	57	41	42	46	28	33	36	33	30	40	457
OP室		548	593	528	567	621	584	594	659	631	612	614	364	6,915
ポータブル		3,682	3,107	3,246	3,190	3,442	2,929	3,075	3,059	3,125	3,204	3,446	2,425	37,930
頭・頸部		34	37	35	42	35	44	38	33	45	42	48	50	483
胸・腹部		7,590	7,086	7,478	6,845	7,010	7,357	6,907	7,264	6,703	7,753	8,272	7,155	87,420
胸郭部		513	442	503	525	476	515	579	553	519	598	585	586	6,394
マンモグラフィ		285	250	288	304	266	308	363	325	332	369	354	330	3,774
骨盤部		397	405	480	413	433	375	399	416	390	405	399	433	4,945
脊椎		894	880	957	921	966	935	998	1,093	958	1,029	984	988	11,603
上肢		582	597	725	627	663	767	769	828	747	827	754	715	8,601
下肢		814	759	992	858	884	921	977	1,025	825	906	903	846	10,710
腹部造影		10	22	10	26	30	24	16	22	14	16	14	2	206
歯科		175	154	256	170	186	237	180	214	161	199	208	228	2,368
骨塩		133	136	149	164	148	145	153	159	146	181	185	160	1,859
全身骨		2	2	0	4	6	0	1	4	3	2	3	2	29
合計		15,500	14,356	15,522	14,478	15,032	15,011	14,818	15,474	14,419	15,905	16,537	14,097	181,149

CT 検査室別件数

検査室	造影	1月	2月	3月	4月	5月	6月	7月	8月	9月	10月	11月	12月	合計	造影比
37CT	全	657	607	660	581	656	691	616	699	619	717	664	557	7,724	10.7%
	造影	98	89	33	78	73	81	90	78	49	58	58	44	829	
38CT	全	1,015	955	1,056	962	992	1,097	1,006	1,051	1,005	1,033	1,064	937	12,173	30.1%
	造影	290	263	312	285	298	334	299	342	306	328	314	289	3,660	
39CT	全	1,008	965	1,016	1,002	995	1,020	998	1,141	1,012	1,016	1,076	1,038	12,287	28.5%
	造影	302	261	356	251	309	272	271	305	305	282	328	258	3,500	
3棟CT	全	679	619	613	494	597	632	577	607	582	609	591	608	7,208	14.8%
	造影	100	86	82	45	85	96	94	90	105	99	102	82	1,066	
9棟CT	全	241	268	295	259	260	243	241	238	244	245	280	261	3,075	70.4%
	造影	168	194	213	190	186	177	165	156	178	164	187	188	2,166	
救急CT	全	1,762	1,389	1,531	1,504	1,624	1,573	1,635	1,602	1,545	1,636	1,557	1,700	19,058	14.7%
	造影	294	236	219	208	247	224	215	219	218	240	227	258	2,805	
鶴形CT	全	134	164	182	156	176	174	158	138	146	124	112	147	1,811	0.0%
	造影	0	0	0	0	0	0	0	0	0	0	0	0	0	
合計		5,241	4,736	5,353	5,494	5,123	5,488	5,529	5,352	5,167	5,539	5,246	5,240	63,336	-
3D作成		0	0	0	0	0	0	0	0	0	0	0	0	0	-
3Dモデル		10	6	13	4	7	9	7	5	4	3	8	6	82	-

透視検査 部位別件数

部位	1月	2月	3月	4月	5月	6月	7月	8月	9月	10月	11月	12月	合計
胸部・腹部 (CVカテーテル、腎生検etc)	40	67	51	32	41	40	51	70	58	50	44	29	573
骨・関節 (ミエロ、根ブロック)	172	140	151	152	235	210	205	197	183	186	167	109	2,107
消化管 (食道、胃、小腸造影)	108	103	84	86	110	96	104	106	84	82	79	40	1,082
胆・膵 (PTCD、Cチューブ、Tチューブ)	0	2	12	8	4	0	4	12	16	12	6	9	85
透視下 (透視下局注、透視下脱臼整復)	6	13	6	0	5	8	15	12	10	11	8	9	103
放科依頼 (食道、胃造影)	4	0	2	0	2	6	4	0	4	0	2	3	27
合計	330	325	306	278	397	360	383	397	355	341	306	199	3,977

MRI 検査室別検査件数

検査室	1月	2月	3月	4月	5月	6月	7月	8月	9月	10月	11月	12月	合計
MR-1	0	0	0	0	0	0	0	0	0	0	0	0	0
MR-4	371	392	376	349	357	365	344	353	338	374	349	335	4,303
MR-5	373	416	428	379	401	416	412	357	375	415	373	356	4,701
MR-6	327	371	424	341	387	438	390	417	371	397	397	385	4,645
MR-7	370	339	384	338	360	377	382	412	370	380	392	365	4,469
MR-8	326	346	354	362	379	398	407	412	345	375	386	352	4,442
MR-9	355	375	410	371	383	429	424	453	370	407	399	382	4,758
MR-10	82	72	97	85	88	88	86	111	88	82	72	70	1,021
合計	2,204	2,311	2,473	2,225	2,355	2,511	2,445	2,515	2,257	2,430	2,368	2,245	28,339

MRI 部位別検査件数

部 位	1月	2月	3月	4月	5月	6月	7月	8月	9月	10月	11月	12月	合計
頭 部	1,078	1,107	1,209	1,097	1,152	1,265	1,235	1,200	1,091	1,184	1,132	1,066	13,816
頭 頸 部	54	50	42	48	42	55	42	58	55	63	49	57	615
胸 部	97	107	108	104	107	116	103	116	118	114	108	132	1,330
腹 部	289	318	338	264	302	338	319	306	281	320	335	308	3,718
骨 盤 部	169	185	156	139	134	128	131	166	156	168	171	173	1,876
脊 柱	345	374	399	389	430	418	422	433	362	380	377	342	4,671
上 肢	96	91	114	98	90	91	95	112	100	103	104	73	1,167
下 肢	76	79	107	86	98	100	98	124	94	98	92	94	1,146

血管造影室 検査室別件数

検査室	1月	2月	3月	4月	5月	6月	7月	8月	9月	10月	11月	12月	合計
2 カ テ	67	73	89	75	81	82	65	66	62	67	70	65	862
3 カ テ	66	83	83	87	83	87	80	79	77	65	82	85	957
5 カ テ	74	77	94	84	78	86	90	93	72	82	76	84	990
6 カ テ	111	122	135	122	126	127	108	104	118	126	141	127	1,467
7 カ テ	38	52	55	46	50	59	45	55	43	51	48	51	593
9 カ テ	39	42	44	36	44	36	29	47	35	34	26	36	448
IVR-CT1	68	64	63	43	65	54	50	56	69	66	70	70	738
IVR-CT2	30	24	20	20	25	24	18	20	33	21	24	31	290
OP室DSA	2	2	6	3	4	1	2	1	2	3	7	2	35
OP室HB	23	23	22	19	23	14	24	18	18	19	26	24	253
合 計	518	562	611	535	579	570	511	539	529	534	570	575	6,633

RI検査室 部位別件数

部 位	1月	2月	3月	4月	5月	6月	7月	8月	9月	10月	11月	12月	合計
P E T	246	246	265	266	237	289	265	254	237	246	247	208	3,006
脳	56	46	52	51	48	51	60	45	55	44	44	35	587
心 臓	157	166	182	190	166	167	125	164	161	172	171	147	1,968
RI 治療	4	6	5	6	6	7	8	10	3	8	8	1	72
そ の 他	122	130	126	126	125	133	125	143	128	146	118	127	1,549
合 計	585	594	630	639	582	647	583	616	584	616	588	518	7,182

読影補助報告件数(危機的所見報告)

	1月	2月	3月	4月	5月	6月	7月	8月	9月	10月	11月	12月	合計
CT	14	16	23	15	15	19	8	7	3	12	7	16	155
MR	13	11	12	20	11	13	12	13	17	14	15	8	159
一般	0	0	0	0	0	0	1	0	0	0	2	1	4
合計	27	27	35	35	26	32	21	20	20	26	24	25	318

造影剤使用数と副作用件数

		1月	2月	3月	4月	5月	6月	7月	8月	9月	10月	11月	12月	合計	副作用発生率
CT	造影剤	1,093	938	960	844	980	966	940	1,006	955	976	1,005	925	11,588	0.98%
	副作用	6	10	9	7	9	8	7	8	11	6	21	11	113	
MRI	造影剤	263	253	262	234	252	268	247	260	244	261	263	262	3,069	0.88%
	副作用	1	1	4	3	0	2	1	1	2	4	5	3	27	

	中等度以上副作用		遅発性副作用	
	件数	%	件数	%
CT	9	5	4	2
MR	0	0	0	0

	実績							
	2010年	2011年	2012年	2013年	2014年	2015年	2016年	2017年
CT検査	60,781	58,178	56,563	58,809	59,696	61,764	61,256	61,525
MRI検査	24,301	23,269	22,768	23,975	25,537	27,308	27,475	28,339
RI検査	5,490	4,559	4,949	4,534	4,399	4,291	4,172	4,176
PET	3,169	3,452	3,755	3,949	3,620	3,644	3,126	3,006
透視撮影	5,306	5,465	4,779	5,009	4,705	4,479	4,490	4,434
一般撮影	175,240	175,506	172,796	174,877	176,597	181,140	182,421	181,120
血管造影	1,314	1,284	1,310	1,319	1,259	1,508	1,725	1,764
放射線治療	11,980	12,590	14,592	13,620	14,334	16,791	16,033	17,504
読影補助	-	-	-	269	503	15,749	50,933	56,023

※2016年CT検査は健診CTを除く

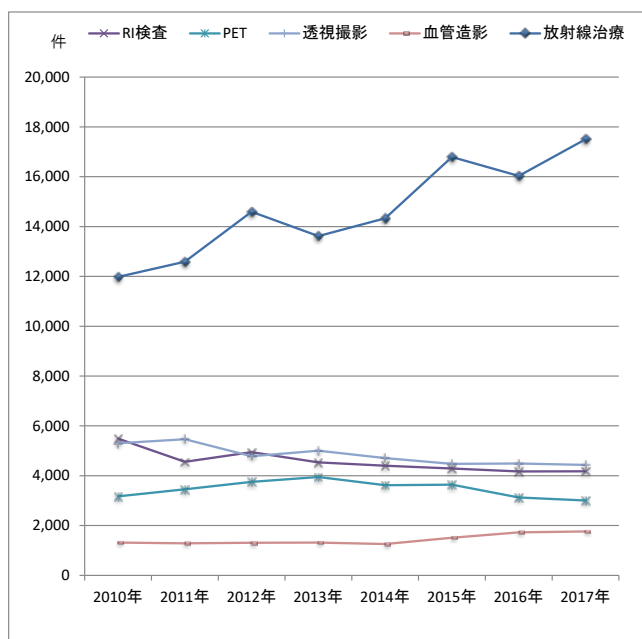
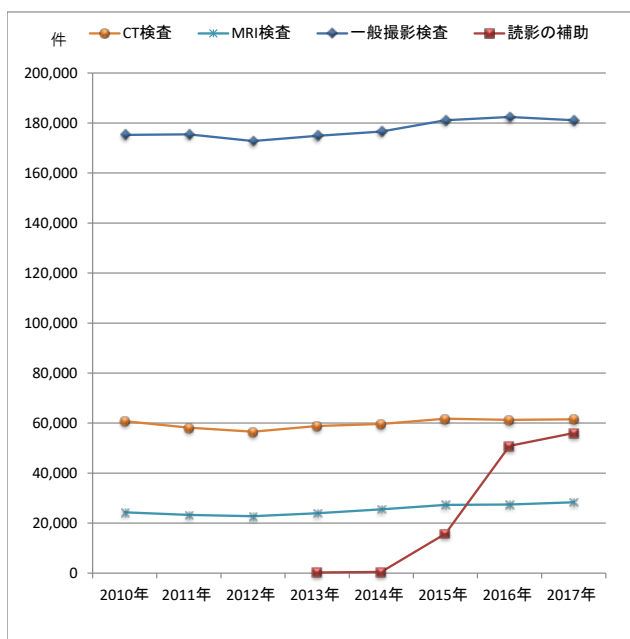

小児科

疾病上位頻度表

<心疾患>

順位	病名	件数
1	結節性多発(性)動脈炎及び類似疾患	113
	川崎病(急性期)	85
	川崎病(冠動脈障害有り)	20
	川崎病(再発)	6
	川崎病(既往)	2
2	心臓球の異常及び心中隔閉鎖異常	94
	心房中隔欠損(症)	30
	両大血管右室起始(症)	16
	ファロー四徴(症)	12
	大血管転位(症)	10
	心室中隔欠損(症)	8
	房室中隔欠損(症)	7
	単心室	6
	総動脈幹(症)	4
	両大血管左室起始(症)	1
3	循環器系のその他の先天異常	60
	肺動脈閉鎖(症)	18
	総肺静脈還流異常(症)	11
	大動脈縮窄(症)	10
	動脈管開存(症)	5
	肺動脈狭窄(症)	3
	右肺動脈上行大動脈起始(症)	3
	体肺側副動脈	3
	大動脈弓遮断	2
	肺動静脈瘻	1
	冠動脈起始異常	1
	ウィリアムズ<Williams>症候群	1
	大動脈狭窄(症)	1
主要大動脈肺動脈側副動脈(MAPCA)	1	
4	心臓のその他の先天異常	24
	先天性肺動脈弁狭窄(症)	8
	左心低形成症候群	7
	エプスタイン<Ebstein>奇形<異常>	2
	肺動脈弁閉鎖(症)	2
	先天性冠動脈瘻	2
	先天性大動脈弁下狭窄(症)	1
	先天性大動脈弁閉鎖不全(症)	1
三心房心	1	
5	不整脈	14
	心室細動	4
	心房性頻脈(症)	3
	発作性上室性頻拍症	3
	発作性心房性頻拍症	2
	WPW症候群	1
	房室結節性回帰性頻拍(症)	1
6	肺高血圧(症)	8
7	本態性(原発性<一次性>)高血圧(症)	3
8	僧帽弁腱索断裂	2
	急性心筋炎	2

順位	病名	件数
10	心不全	1
	心肺停止蘇生後	1
	肺動脈狭窄(症)	1
	肺静脈狭窄(症)	1
	感染性心内膜炎	1
	拡張型心筋症	1
	心筋症	1
	心室血栓	1
合計		328

<内分泌・代謝疾患>

順位	病名	件数
1	低身長	41
2	異染性脳白質<ロイコ>ジストロフィー	24
3	糖尿病	7
4	肥満(症)	5
5	低血糖症	4
6	脱水(症)	3
7	先天性副腎過形成	2
	副腎クリーゼ	2
9	バセドウ病(グレーブス病)	1
	クッシング<Cushing>症候群	1
	思春期早発症	1
	古典型フェニルケトン尿症	1
	非ケトン性高グリシン血症	1
	高ビリルビン血症	1
	ケトン血性嘔吐症	1
	β ケトチオラーゼ欠損症	1
ライソゾーム病	1	
合計		97

<腎疾患>

順位	病名	件数
1	尿路感染症	23
2	ネフローゼ症候群	20
3	腎盂腎炎	10
4	膿腎(症)	7
5	膀胱炎	2
6	IgA腎症	1
	腎炎	1
	腎低形成	1
	急性腎不全	1
	尿細管障害	1
合計		67

<血液・腫瘍性疾患>

順位	病名	件数
1	紫斑病及び凝固障害以外の出血病態	20
	アレルギー性紫斑病	12
	免疫性血小板減少性紫斑病	8
	急性リンパ性白血病	20
3	ランゲルハンス<Langerhans>細胞組織球症	17
4	頭蓋骨悪性腫瘍	6
5	混合(リンパ性、骨髄性)白血病	4
	脳悪性腫瘍	4
	鉄欠乏性貧血	4
	骨髄異形成症候群	4
9	急性骨髄性白血病	3
10	リンパ芽球性リンパ腫	2
11	大球性貧血	1
	再生不良性貧血	1
	貧血	1
	先天性第Ⅷ因子障害(血友病A)	1
	先天性第Ⅸ因子障害(血友病B)	1
	顆粒球減少症	1
	類白血病反応	1
	肝芽(細胞)腫	1
	ホジキンリンパ腫	1
	ウィルムス腫瘍(腎芽細胞腫)	1
	神経芽細胞腫	1
合計		95

<その他の疾患>

順位	病名	件数
1	喘息	150
2	気管支炎及び細気管支炎	149
	細気管支炎	81
	気管支炎	68
3	肺炎	123
4	熱性けいれん	91
5	蛋白漏出性胃腸疾患	52
	睡眠障害	42
6	睡眠時無呼吸症候群	41
	不眠症	1
7	急性上気道炎	36
8	てんかん	35
9	腸炎	29
10	インフルエンザ	27
11	アナフィラキシーショック	21
12	嘔吐	20
13	けいれん	18
14	腸重積症	16
15	ウイルス感染症	9
	蜂窩織炎	9
17	髄膜炎	8
18	RSウイルス感染症	6
	急性咽頭炎	6
	リンパ節炎	6
	筋炎	6
	摂食障害	6
23	伝染性単核球症	5
	急性扁桃炎	5
	脳症	5
	不明熱	5
27	手足口病	4
	血管腫	4
	急性喉頭炎(仮性クレープ)	4
	呼吸不全	4
	自己免疫性肝炎	4
32	辺縁系脳炎	3
	ギラン・バレー<Guillain-Barre>症候群	3
	ブドウ球菌性熱傷様皮膚症候群<SSSS>	3
35	百日咳	2
	肺炎球菌感染症	2
	細菌感染症	2
	ヘルパンギーナ	2
	扁桃肥大	2
	直腸脱	2
	アトピー性皮膚炎	2
	若年性関節リウマチ	2
	遺伝性進行性筋ジストロフィー	2
低酸素脳症	2	
合計		934

外科

入院手術件数

()腹腔鏡手術

順位	術式	件数
1	腸手術	426(162)
	S状結腸切除術	69(55)
	回盲部切除術	47(31)
	イレウス解除術	37(3)
	腸瘻閉鎖術(人工肛門閉鎖術含む)	36
	ハルトマン手術	35(7)
	小腸切除術	32(8)
	結腸右半切除術	32(20)
	横行結腸瘻造設術	26(20)
	小腸切除を含むイレウス解除術	26(2)
	横行結腸切除術	15(10)
	結腸左半切除術	12
	S状結腸瘻造設術	10
	空腸瘻造設術	9
	回腸瘻造設術	6(1)
	小腸大腸吻合術	4
	小腸穿孔閉鎖術	4(1)
	メッケル憩室切除術	3(2)
	大腸全摘術	3(1)
	小腸小腸吻合術	3(1)
	小腸瘻造設術	3
	大腸部分切除術	2
	腸瘻孔閉鎖術	2
	内視鏡的小腸腫瘍摘除術	1
	回腸切除術	1
	大腸部分切除術	1
	結腸全摘術	1
	結腸瘻造設術(人工肛門造設術)	1
	盲腸瘻造設術	1
	十二指腸瘻造設術	1
	人工肛門形成術	1
腸回転異常整復術	1	
腸軸捻整復術	1	
2	胆嚢・胆管手術	338(280)
	胆嚢摘除術	306(278)
	胆嚢管外瘻術(Cチューブ)	11(1)
	胆管切除術	7
	胆管切開・切石術	5
	胆管切石術	3
	胆管空腸吻合術	2(1)
	胆管外瘻術(Tチューブ)	2
胆管切除術・郭清	2	
3	ヘルニア修復術	275(133)
	鼠径ヘルニア修復術	198(104)
	腹壁癒痕ヘルニア修復術	29(18)
	臍ヘルニア修復術	25(3)
	閉鎖孔ヘルニア修復術	10(2)
	大腿ヘルニア修復術	4(3)
	腹壁ヘルニア修復術	3(1)
	横隔膜ヘルニア修復術	3(2)
	食道裂孔ヘルニア修復術	2
	ヘルニアの修復術	1

順位	術式	件数
4	胃手術	223(115)
	幽門側胃切除術	101(62)
	胃全摘術	41(10)
	胃部分切除術	23(22)
	穿孔性潰瘍閉鎖術(大網充填術)	18(11)
	噴門側胃切除術	14
	胃空腸吻合術	13(7)
	一時的胃瘻造設術	3(1)
	永久的胃瘻造設術	3(2)
	噴門形成術	2
	幽門筋切開術	1
	胃・十二指腸潰瘍部位縫合術	1
	胃瘻閉鎖術	1
	胃内異物除去術	1
胃縫合術	1	
5	乳手術	172
	乳腺部分切除術	63
	乳房温存手術(1/4切除)	41
	単純乳房切断術	35
	非定型的根治的乳房切断術・郭清	29
乳腺腫瘍切除術	4	
6	虫垂手術	142(138)
	虫垂切除術	142(138)
7	肝手術	113(78)
	肝部分切除術	44(41)
	肝垂区域切除術	11(10)
	肝前区域切除術	11(8)
	肝後区域切除術	11(9)
	肝外側区域切除術	10
	肝左葉切除術	9(6)
	肝内側区域切除術	6(3)
	肝右葉切除術	4(1)
	肝床切除術・郭清(胆嚢摘除術)	3
肝嚢胞開窓術	3	
拡大肝右葉切除術	1	
8	直腸手術	71(37)
	直腸低位前方切除術	30(28)
	直腸高位前方切除術	20
	直腸超低位前方切除術	10(9)
	腹会陰式直腸切断術	6
	直腸脱手術	3
経肛門の直腸腫瘍切除術	2	
9	膵手術	58(16)
	亜全胃温存膵頭十二指腸切除術	34(2)
	膵体尾部切除術	22(14)
	膵臓局所切除術	1
膵管空腸吻合術	1	

() 腹腔鏡手術

順位	術式	件数
10	腹部領域手術	42(15)
	診断的開腹術	15(6)
	後腹膜腫瘍摘除術	6(1)
	腹腔ドレナージ	5(2)
	腹腔内癒着切離術	4(2)
	腹膜生検(外科的)	3(2)
	腹腔内腫瘍摘出術	3(1)
	腹腔内異物除去術	2(1)
	腹部領域の手術	1
	腹部腫瘍生検	1
	大網切除術	1
	腹部領域腹壁, 腹膜以外の手術	1
11	泌尿器科系手術	37(2)
	精巣固定術	25(2)
	尿管摘出術	3
	陰嚢水腫根治術	3
	一側性精巣摘除術(去勢以外)	2
	膀胱全摘術(尿道の除去を伴うもの)	1
	精巣生検	1
	一側性高位精巣摘除術	1
停留精巣摘出術	1	
12	食道手術	33(20)
	胸部食道摘除術・郭清(非開胸的)	18(16)
	内視鏡的食道拡張術	7
	下部食道胃切除術・郭清(経横隔膜)	5(4)
	胸部食道摘除術・郭清(右開胸・開腹)	2
胸腔鏡下食道局所切除術	1	
13	肛門手術	12
	痔核切除術	4
	痔瘻根治術	3
	肛門周囲膿瘍ドレナージ	2
	肛門局所切除術	1
	鎖肛修復術(根治術)	1
肛門手術(切開, 切除以外)	1	
14	皮膚及び皮下組織の手術	11(1)
	皮膚・皮下腫瘍摘除術	5(1)
	創再縫合術	2
	皮下膿瘍ドレナージ	1
	皮膚、皮下組織腫瘍切除術	1
	皮膚、皮下組織悪性腫瘍切除術	1
正中頸嚢胞摘出術	1	
15	リンパ系手術	5(1)
	所属リンパ節郭清術	2
	リンパ節摘除術	2(1)
傍大動脈リンパ節郭清術	1	
16	血管系手術	3
	手術後止血術	2
	再開胸止血術	1
	呼吸器外科系手術	2
	下葉切除術	1
胸壁腫瘍切除術	1	

順位	術式	件数
17	脾臓手術	2(1)
	脾摘除術	2(1)
18	耳鼻科系手術	2
	舌小帯切断(切開)術	1
	気管切開術	1
	内分泌系手術	1
	副腎摘除術	1
	その他	1
肋骨切除術	1	

外科

疾病上位頻度表

< 悪性新生物 >

(実人数)

疾患名	件数
胃癌(GIST3例を含む)	187
結腸癌(悪性リンパ腫1例を含む)	163
乳癌	160
直腸, 肛門癌(悪性リンパ腫1例を含む)	81
①直腸癌	77
②肛門癌(悪性リンパ腫1例を含む)	4
肝, 肝内胆管癌	70
①肝癌	65
②肝内胆管癌	5
膵癌	46
食道癌	26
胆嚢,肝外胆管,十二指腸乳頭部癌	21
①胆嚢癌	10
②肝外胆管癌	7
③十二指腸乳頭部癌	4
小腸癌(悪性リンパ腫1例を含む)	9

整形外科

手術件数

順位	術式	件数
1	骨折及び脱臼の整復術	747
	骨折整復術	728
	①観血的骨折整復固定術	591
	②非観血的骨折整復固定術	120
	③創外固定術	17
	脱臼整復術	13
	①観血的脱臼整復術	8
	②非観血的脱臼整復術	5
	骨端線離開整復術	6
	①非観血的骨端線離開整復固定術	5
②観血的骨端線離開整復固定術	1	
2	関節構造に対する手術	602
	股関節形成術	183
	①人工股関節全置換術	88
	②大腿骨人工骨頭置換術	79
	③人工股関節再置換術	15
	④寛骨臼回転骨切り術	1
	肩関節形成術	171
	①肩腱板修復術	126
	②人工肩関節置換術	21
	③Bankart手術	15
	④上腕骨人工骨頭置換術	4
	⑤その他	5
	膝関節再建術	153
	①人工膝関節全置換術	126
	②膝半月板手術	13
	③膝靭帯手術	11
	④その他	3
	滑膜切除術	22
	手及び指の関節形成術	20
	①手関節形成術	15
	②手指靭帯縫合術	5
	観血的関節授動術	19
	関節固定術	14
	足関節・足・趾の関節形成術	8
	①人工足関節全置換術	3
	②足趾切除関節形成術	3
	③その他	2
	滑液包切除術	4
	肘関節形成術	3
	①人工肘関節置換術	2
	②人工肘関節再置換術	1
	人工関節・人工骨頭抜去術	2
	関節遊離体切除術	2
	シェーピング、ドリリング	1

順位	術式	件数
3	脊髄及び脊椎への手術	456
	減圧術・ヘルニア手術	205
	①部分椎弓切除術	89
	②椎弓形成術	52
	③ヘルニア摘出術	40
	④椎弓切除術	24
	脊椎固定術	219
	①腰椎固定術	100
	②頸椎固定術	52
	③胸腰椎固定術	36
	④胸椎固定術	30
	⑤頸胸椎固定術	1
	ハロー装着牽引	16
	病巣切除術	11
	①硬膜外血腫・膿瘍・その他の摘出術	5
	②硬膜外腫瘍摘出術	3
	③硬膜内髄外腫瘍摘出術	3
椎骨骨折椎体形成術	3	
その他	2	
4	骨の切開、切除、移植術	261
	抜釘術(創外固定除去を含む)	228
	偽関節手術	13
	骨部分切除術	7
	骨切り術	5
	骨延長術	2
	腐骨摘出術	1
	骨折変形治癒矯正骨切り術	1
	骨片摘出術	1
	骨短縮術	1
5	内固定再挿入術	1
	経皮的骨穿孔術	1
5	デブリードマン	98
6	末梢神経への手術	89
	手根管開放術	63
	尺骨神経前方移行術	14
	神経縫合術	6
	神経剥離術	5
7	神経移植術	1
7	腫瘍・嚢腫摘出術及び軟部組織の手術	64
	軟部良性腫瘍切除術	35
	ガングリオン摘出術	10
	骨良性腫瘍切除術	11
8	神経腫切除術	8
8	手の筋、腱及び筋膜の手術	48
	腱鞘切開術	23
	伸筋腱縫合術	10
	腱移行術	6
	屈筋腱剥離術	4
	屈筋腱縫合術	3
	趾から母指への移行術	1
指移植術	1	

順位	術式	件数
9	手以外の筋、腱及び筋膜の手術	24
	アキレス腱縫合術	15
	腱縫合術	5
	腱移行術	2
	筋膜切開術	2
10	生検	22
	四肢の再接合術及び切断・断端形成術	22
	指再接合術	6
	大腿切断術	4
	断端形成術	4
	多合指症手術	2
	手指切断術	1
	多指症手術	1
	前腕切断術	1
	足趾切断術	1
	下腿切断術	1
股関節離断術	1	
12	血管手術	2
	血管縫合術	1
	末梢血管動脈瘤手術	1
13	その他	56

整形外科

疾病上位頻度表

順位	病名	件数
1	大腿骨骨折	316
	大腿骨頸部内側骨折	138
	大腿骨頸部外側骨折	127
	大腿骨骨幹部骨折	18
	大腿骨転子下骨折	15
	その他	18
2	下腿骨折(足首を含む)	191
	膝蓋骨骨折	31
	外果骨折	23
	脛骨高原骨折	19
	脛腓骨幹部骨折	14
	三果骨折	14
	脛腓遠位端骨折	10
	内果骨折	10
	両果骨折	10
	脛腓骨幹部骨折, 開放性	9
	脛骨近位端骨折	8
	腓骨のみの骨折	8
	その他	35
3	前腕骨折	170
	橈骨遠位端骨折	96
	尺骨及び橈骨の両遠位端の骨折	26
	尺骨及び橈骨の両骨幹部の骨折	7
	尺骨及び橈骨の両遠位端の骨折, 開放性	7
	橈骨骨幹部骨折	6
その他	28	
4	その他の脊椎障害	168
	腰部脊柱管狭窄症	128
	頸椎後縦靭帯骨化症	16
	胸椎黄色靭帯骨化症	10
	胸椎後縦靭帯骨化症	5
その他	9	
5	肩及び上腕の骨折	139
	鎖骨骨折	48
	上腕骨外科頸骨折	25
	上腕骨顆上骨折	17
	上腕骨骨幹部骨折	16
	上腕骨近位端骨折	11
	上腕骨大結節骨折	5
	上腕骨遠位端骨折	5
	上腕骨外顆骨折	5
その他	7	
6	膝関節症[膝の関節症]	111
	両側性原発性変形性膝関節症	62
	一側性原発性膝関節症	47
	その他	2
7	脊椎症	85
	頸椎症性脊髄症	73
	胸椎症性脊髄症	4
	その他	8
8	肩の傷害<損傷>	83
	肩腱板断裂	71
	肩のインピンジメント症候群	7
	その他	5

順位	病名	件数
9	股関節症	69
	一側性原発性変形性股関節症	30
	両側性原発性変形性股関節症	28
	その他	11
10	その他の椎間板障害	68
	腰椎椎間板ヘルニア	65
	腰椎椎間板症	2
胸椎椎間板ヘルニア	1	
11	腰椎及び骨盤の骨折	67
	腰椎骨折	39
	恥骨骨折	10
	仙骨骨折	6
	寛骨臼骨折	5
	その他	7
12	肩及び上腕の筋及び腱の損傷	64
	肩腱板損傷(外傷性)	64
13	手首及び手の骨折	56
	指の多発骨折, 開放性	16
	手指骨骨折(母指、多発骨折以外)	13
	中手骨骨折(第1中手骨, 多発骨折以外)	9
	手の舟状骨骨折	5
	第1中手骨骨折	5
その他	8	
14	その他の変形性脊柱障害	54
	腰椎こり症	44
	頸椎こり症	4
その他	6	
15	足の骨折(足首を除く)	34
	踵骨骨折	14
	中足骨骨折	9
	その他	11
16	骨え<壊>死	33
	大腿骨顆部壊死	11
	薬剤性大腿骨頭壊死	7
	外傷性大腿骨頭壊死	5
	大腿骨頭壊死	5
その他	5	
17	肋骨, 胸骨及び胸椎骨折	31
	胸椎骨折	31
18	骨の癒合障害	27
	偽関節(脊椎)	13
	橈骨骨折変形癒合	3
	その他	11
	体内整形外科的プロステーシス, 挿入物及び移植片の合併症	27
19	人工関節ルーズニング, 破損	11
	人工股関節置換術後脱臼	7
	人工関節感染	4
	その他	5
	関節内障(膝内障を除く)	26
20	肩関節拘縮	9
	習慣性肩関節脱臼	7
	手指関節拘縮	6
	その他	4

脳神経外科・脳卒中科

入院手術件数

順位	術式	件数
1	穿頭術	214
	慢性硬膜下血腫除去術<硬膜下水腫除去術, 穿頭(血腫)洗浄術等>	110
	脳室排液(ドレナージ)術	58
	脳槽排液(ドレナージ)術	22
	内視鏡下脳外科手術	17
	脳膿瘍排液(ドレナージ)術	6
	定位脳内血腫除去術	1
2	開頭術	183
	脳内血腫除去術	44
	脳膿瘍摘出術	42
	脳動脈瘤手術	32
	・脳動脈瘤ネッククリッピング術	30
	・脳動脈瘤コーティング術	1
	・脳動脈瘤トラッピング術	1
	頭蓋内外血行再建術<浅側頭動脈(STA) -中大脳動脈(MCA)吻合術等>	18
	頭蓋外減圧術	15
	硬膜下血腫除去術	10
	髄液漏修復術<硬膜形成術等>	4
	頭蓋骨片除去術	4
	脳動静脈奇形摘出術	3
	頭蓋内減圧術	3
	脳動静脈奇形導入血管結紮術	2
	硬膜外血腫除去術	2
	頭蓋骨腫瘍摘出術	1
	脳膿瘍摘出術	1
	顔面神経減荷術(硬膜切開)	1
	試験開頭術	1
3	脳血管内手術	129
	頭頸部血管塞栓術	52
	・経皮的頭蓋内血管塞栓術	26
	・経皮的脳動脈瘤塞栓術	18
	・経皮的頭蓋外血管塞栓術	8
	血管の吻合・短絡・側副路・縫合以外の修復術	48
	頭蓋内外血管形成・拡張術	29
	・経皮的内頸動脈(頭蓋外)血管形成術	17
	・経皮的内頸動脈(頭蓋内)血管形成術	5
	・経皮的総頸動脈血管形成術	3
	・経皮的鎖骨下動脈血管形成術(ステント留置術含む)	2
	・経皮的頭蓋内動脈血管形成術	1
	・経皮的椎骨動脈(頭蓋内)血管形成術	1

順位	術式	件数
4	動脈内膜除去術	28
	内頸動脈内膜剥離術	28
5	短絡(シャント)術	23
	脳室腹腔短絡(シャント)術(V-Pシャント)	18
	(脳室)短絡(シャント)抜去術	3
	腹腔鏡下脳室腹腔短絡(シャント)術(V-Pシャント)	1
	脳室心房短絡(シャント)術	1
6	その他手術	17
	その他	9
	気管切開術	8
7	経蝶形骨洞法	13
	内視鏡下経鼻的下垂体腫瘍摘出術	12
	脳腫瘍摘出術<Hardy法>	1
8	頭蓋形成術	10
	頭蓋形成術	10
9	神経系の生検	6
	頭蓋内組織生検(外科的)	6
10	脊髄・脊椎の手術	4
	脊髄腫瘍切除術	2
	髄膜瘤の修復術	1
	脊髄空洞症開放術	1

脳神経外科・脳卒中科

疾病頻度表

順位	病名	件数
1	脳梗塞	575
2	脳内出血	226
3	慢性硬膜下血腫	107
4	脳実質外動脈の閉塞症及び狭窄症(内頸動脈、鎖骨下動脈、椎骨動脈等)	73
5	くも膜下出血(非外傷性)	68
6	一過性脳虚血発作	52
7	未破裂脳動脈瘤	42
8	その他	40
9	外傷性くも膜下、硬膜下、硬膜外血腫	38
10	脳及び神経系の良性腫瘍(髄膜腫、下垂体腺腫を含む)	37
11	てんかん	36
12	脳の悪性腫瘍(神経膠芽腫、星状細胞腫、胚細胞腫等)	22
13	もやもや病	16
14	水頭症	15
15	転移性脳腫瘍	12
16	その他の動脈瘤及び解離 脳挫傷、頭部外傷Ⅱ型	11
18	処置の合併症 脳動脈の閉塞及び狭窄症	8
20	先天奇形	7
21	三叉神経痛・顔面痙攣 脳のその他の病態	4
23	脳及び神経系の性状不詳又は不明の新生物	3
24	シャント合併症 外傷性脳内血腫	2
26	頭部打撲 全身症状(痙攣、めまい、意識障害等)	1

皮膚科

疾病別患者内訳(入院)

病 名	件数
細菌感染症	40
ウイルス感染症	28
悪性腫瘍	15
薬疹	14
水疱症・膿疱症	11
紅斑症	8
膠原病・血管炎・血行障害	7
蕁麻疹	3
リケッチア感染症	3
湿疹・皮膚炎	3
付属器疾患	2
肉芽腫症	1

泌尿器科

入院手術件数

順位	術式	件数
1	膀胱の手術	249
	膀胱の経尿道的切除又は破壊術	180
	①経尿道的膀胱腫瘍切除術(TUR-BT)	179
	②経尿道的膀胱頸部切除術	1
	経尿道的膀胱内清掃術	28
	①経尿道的膀胱結石砕石術	18
	②経尿道的電気凝固術	6
	③経尿道的膀胱内凝血除去術	4
	完全膀胱切除術	14
	①膀胱全摘術(尿道の除去を伴うもの)	10
	②膀胱全摘術(尿道の除去を伴わない)	4
	膀胱の修復術	9
	①膀胱脱メッシュ形成術(TVM-A)	5
	②腹腔鏡下仙骨脛固定術(LSC)	3
	③膀胱裂創の縫合術	1
	その他の膀胱手術	8
	膀胱水圧拡張術	8
	膀胱部分切除術(うち腹腔鏡下1)	6
	膀胱切開術及び膀胱瘻造設術(経皮的)	4
	①経皮的膀胱瘻造設術	3
②膀胱切石術	1	
2	腎の手術	115
	腎完全摘出術	57
	①腎尿管全摘術(うち腹腔鏡下1 後腹膜鏡下24)	29
	②腎摘出術(うち腹腔鏡下6 後腹膜鏡下19)	28
	腎切開術と腎造瘻術	31
	①経皮的腎結石砕石術(PNL)	18
	②経皮的腎造瘻術(PNS)	13
部分的腎切除術	27	
腎部分切除術(うち腹腔鏡下1)	27	
3	前立腺及び精嚢手術	103
	根治的前立腺全摘除術	75
	①ロボット支援前立腺全摘除術(腹腔鏡)	62
	②根治的前立腺全摘除術	13
	経尿道的前立腺切除術	27
	経尿道的前立腺レーザー核出術(HoLEP)	27
前立腺切開術	1	
前立腺膿瘍切開術	1	

順位	術式	件数
4	尿管の手術	86
	経尿道的尿管及び腎盂クリアランス(清掃術)	64
	経尿道的尿管結石砕石術(TUL)	64
	尿管-回腸吻合皮膚瘻術	12
	回腸導管作成術	12
	尿管切開術	4
	①尿管切石術	3
	②経皮的尿路結石除去術	1
	尿管の修復術	2
	経尿道的尿管拡張術	2
	尿管皮膚瘻造設術	2
	尿管の吻合又は側副路術	1
尿管膀胱新吻合術	1	
尿管切除術(尿管摘除術)	1	
5	尿路及び泌尿生殖器系の生検	66
	前立腺多部位生検	44
	膀胱生検	16
	尿管生検(うち尿管鏡下3)	6
6	尿路の手術	34
	尿管カテーテル法	33
	①尿管ステント留置術	28
	②尿管ステント除去術	5
	尿失禁の修復術	1
TOT手術	1	
7	精巣<睪丸>の手術	21
	一側性精巣摘出術	10
	①一側性高位精巣摘除術	9
	②一側性精巣摘除術(去勢以外)	1
	両側性精巣摘出術	5
	①両側性精巣摘除術(去勢術)	3
	②両側性精巣摘除術(去勢以外)	2
精巣固定術	4	
精巣固定術	4	
精巣捻転整復術(対側の精巣固定を伴う)	2	
8	内分泌腺手術(甲状腺以外)	15
	副腎摘除術(うち腹腔鏡下3 後腹膜鏡下11)	14
	副腎部分切除術(うち後腹膜鏡下1)	1
9	尿道の手術	13
	尿道狭窄拡張術	9
	①内尿道切開術	8
	②尿道狭窄拡張術	1
	尿道拡張術	3
	尿道カテーテル挿入術	3
	尿道の修復術	1
尿道脱根治術	1	
10	リンパ節の手術	10
	骨盤内リンパ節郭清術	9
	所属リンパ節郭清術	1

順位	術式	件数
11	画像検査	9
	逆行性腎盂造影(RP)	8
	順行性腎盂造影	1
12	陰嚢及び鞘膜の手術	7
	陰嚢水腫(瘤)切除	6
	陰嚢水腫根治術	6
	陰嚢病変切除又は破壊術	1
13	陰嚢部分切除術	1
	腹部領域の手術	5
	尿管摘出術	3
	後腹膜腫瘍摘除術(うち後腹膜鏡下1)	1
14	尿管領域腹壁、腹膜以外の手術	1
	血管塞栓術	4
	経カテーテル血管塞栓術(腹部動脈)	4
15	陰茎の手術	3
	陰茎包皮環状切除術	3
	①陰茎包皮環状切除術	2
	②陰茎包皮背面切開術	1
	尿路内視鏡検査	3
	膀胱鏡検査	2
	尿管鏡検査	1
	精索、副睾丸及び輸精管の手術	3
	精索静脈瘤及び精索水腫の切除術	1
	精索水腫(腫)修復術(根治術)	1
	副睾丸水腫切除術	1
精液瘤切除術	1	
精索及び副睾丸病変切除術	1	
副睾丸垂切除術	1	
18	男性不妊治療	2
	精巣内精子採取術(MD-TESE)	2
その他	外科系手術	11
	婦人科系手術	6
総入院手術件数		765

※ESWL除く

泌尿器科

疾病上位頻度表

順位	病名	件数
1	膀胱癌	275
2	前立腺癌	174
3	尿路結石症	125
4	腎癌	79
5	腎盂癌	37
6	閉塞性尿路疾患及び逆流性尿路疾患(水腎症、膀胱尿管逆流症等)	32
7	尿管癌	30
8	前立腺肥大症	27
9	前立腺炎	14
10	骨盤内臓器脱	12
	膀胱炎	12
	副腎良性腫瘍	12
13	精巣癌	11
14	腎盂腎炎	10
15	陰茎癌	8
	陰嚢水腫、精液瘤	8
17	尿道狭窄	6
18	精巣<睾丸>捻転	5
	膀胱出血(タンポナーデ)	5
20	尿路系先天奇形	4

産婦人科

入院手術件数

術式	件数
広汎性子宮全摘術	13
広汎性子宮全摘術(骨盤内リンパ節郭清を伴う)	8
広汎性子宮全摘術(骨盤内リンパ節・傍大動脈リンパ節郭清を伴う)	5
準広汎性子宮全摘術	2
準広汎性子宮摘除術(骨盤内リンパ節郭清を伴う)	1
準広汎性子宮摘除術(骨盤内リンパ節・傍大動脈リンパ節郭清を伴う)	1
腹式単純性子宮全摘除術	89
腹式単純性子宮摘除術及び両側付属器摘除術	40
腹式単純性子宮摘除術及び両側付属器摘除術(骨盤内リンパ節・傍大動脈リンパ節郭清を伴う)	20
腹式単純性子宮摘除術	17
腹式単純性子宮摘除術及び片側付属器摘除術	10
腹式単純性子宮摘除術及び両側付属器摘除術(骨盤内リンパ節郭清を伴う)	2
子宮筋腫核出術	29
子宮筋腫核出術(内10例は腹腔鏡下)	17
粘膜下筋腫摘除術(レゼクトスコープ下)	6
腔式子宮筋腫切除術(子宮鏡を用いないもの)	5
子宮筋腫核出術(子宮鏡下)	1
腔上部切断術	5
腔上部切断術及び両側付属器摘除術	5
子宮付属器摘除術	93
片側付属器摘除術(内32例は腹腔鏡下)	45
両側付属器摘除術(内28例は腹腔鏡下)	30
片側卵管切除術(腹腔鏡下)	13
経膈卵巢腫瘍(嚢胞)穿刺術	2
片側卵巢摘除術(腹腔鏡下)	1
両側付属器摘除術(骨盤内リンパ節・傍大動脈リンパ節郭清を伴う)	1
両側卵管切除術(腹腔鏡下)	1
子宮付属器腫瘍摘出術	43
片側卵巢嚢胞摘除術(内24例は腹腔鏡下)	29
両側卵巢嚢胞摘除術(腹腔鏡下)	11
片側卵巢部分切除術(内1例は腹腔鏡下)	2
腹腔鏡検査(SURGICAL)	1
卵管開窓術	1
卵管鏡下卵管形成術	1
その他の付属器手術	9
卵巢手術・腹腔鏡下(卵巢摘除, 部分切除, 嚢胞摘除以外)	5
子宮内膜症保存手術(内2例は腹腔鏡下)	4
腔式単純性子宮摘除術	67
腔式単純性子宮摘除術(内39例は腹腔鏡下)	46
腔式単純性子宮摘除術及び両側付属器摘除術(腹腔鏡下)	10
腔式単純性子宮摘除術及び両側付属器摘除術(骨盤内リンパ節郭清を伴う)(腹腔鏡下)	7
腔式単純性子宮摘除術及び片側付属器摘除術(腹腔鏡下)	4
試験開腹術	2
診断の開腹術	2
腹腔鏡検査(DIAGNOSTIC)	2
帝王切開術(内1例は22週未満)	354

術式	件数
その他の腹腔内手術	25
傍大動脈リンパ節郭清術	3
腹腔内腫瘍摘出術	3
子宮動脈塞栓術	2
後腹膜腫瘍摘除術	2
創又は感染組織デブリードマン	2
手術後止血術	1
再開腹止血術	1
人工肛門造設術	1
腹腔鏡下虫垂切除術	1
腹腔ドレナージ	1
腹壁癒痕ヘルニア修復術	1
腹膜生検(外科的)	1
腹壁腫瘍(腫瘤)切除術	1
腹腔内癒着剥離術(腹腔鏡下)	1
尿管ステント留置術	1
卵管間質部切除術	1
腹部領域の手術	1
子宮外妊娠保存手術	1
子宮脱手術	44
子宮脱根治手術(内2例は腹腔鏡下)	38
前後腔壁形成術(腔脱手術)	2
腔式子宮摘除術及び前腔壁形成術	1
腔中央閉鎖術(子宮のあるもの)	1
ル・フォール法(腔中央閉鎖術)	1
ル・フォール法(腔脱手術)	1
子宮頸部切除術	44
子宮頸部円錐切除術	42
子宮頸部生検	1
子宮頸管ポリープ摘除術	1
子宮頸部縫縮術	25
シロッカー手術	17
マクドナルド手術	8
子宮内容除去術	71
子宮内容除去術	62
胎状奇胎除去術	6
人工妊娠中絶術(身体的理由)	3
子宮内膜搔破術	101
ヒステロスコープ検査<子宮鏡検査>	97
子宮内膜生検(子宮内膜搔破術)	4
人工妊娠中絶術	25
人工妊娠中絶術(一般)	25
その他の子宮手術	27
羊水穿刺	24
子宮内避妊具除去術	2
子宮内膜焼灼術	1
その他の子宮頸部・腔手術	12
腔壁裂傷縫合術	6
頸管縫縮糸抜糸術	4
腔壁血腫除去術	2
外陰及び会陰の手術	12
コンジローマ焼灼術	3
バルトリン腺開窓術	2
外傷縫合, 形成以外の外陰手術	2
外陰部分切除術	1
外陰良性腫瘍摘出術	1
外陰外傷縫合術	1
癒合陰唇手術	1
外陰血腫除去術	1
合計	1,095

産婦人科

疾病上位頻度表

<婦人科関係>

順位	病名	件数
1	卵巣良性新生物	103
2	子宮体部癌	71
3	子宮平滑筋腫	70
4	子宮頸癌	59
5	卵巣癌	52
6	子宮体部ポリープ	42
7	子宮頸部異形成	41
	子宮脱	41
9	異所性妊娠	27
10	子宮内膜増殖症	22

<産科関係>

順位	病名	件数
1	分娩における会陰裂傷	182
2	胎児心拍数異常を合併する分娩	180
3	前期破水	144
4	微弱陣痛(前駆陣痛含む)	112
5	既往手術による子宮瘢痕による母体ケア	107
6	切迫早産	79
7	妊娠高血圧症候群	72
8	早産	53
9	自然流産	48
10	妊娠悪阻	41

※婦人科関係は実患者数

<不妊関係>

順位	病名	件数
1	IVF	300
2	原発性不妊症	5
3	続発性不妊症	2
	卵巣過剰刺激症候群	2
5	人工授精に関連するその他の合併症	1

分娩関連(妊娠22週以降)

様式別件数

	初産婦	経産婦	計	%
頭位 (吸引)	377 (75)	381 (13)	758 (88)	67.4
骨盤位	7	5	12	1.1
帝王切開	153	201	354	31.5
計	537	587	1,124	100.0

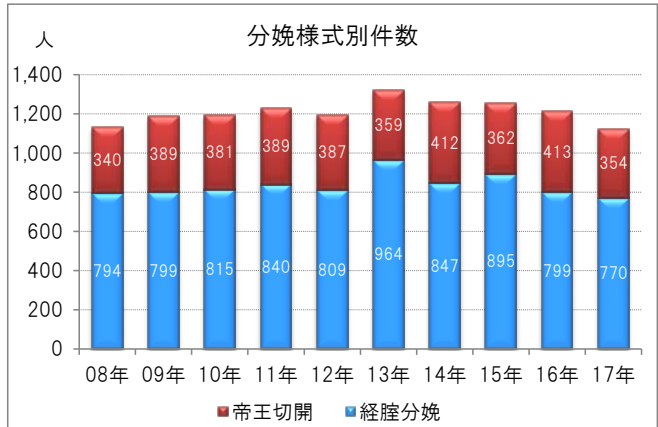

分娩様式別件数

	08年	09年	10年	11年	12年	13年	14年	15年	16年	17年
経膈分娩	794 70.0%	799 67.3%	815 68.1%	840 68.3%	809 67.6%	964 72.9%	847 67.3%	895 71.2%	799 65.9%	770 68.5%
帝王切開	340 30.0%	389 32.7%	381 31.9%	389 31.7%	387 32.4%	359 27.1%	412 32.7%	362 28.8%	413 34.1%	354 31.5%
総分娩数	1,134	1,188	1,196	1,229	1,196	1,323	1,259	1,257	1,212	1,124

(注) %は、年別総分娩数との割合を示す

分娩時母体の年齢別件数

	08年	09年	10年	11年	12年	13年	14年	15年	16年	17年
14～19歳	20 1.8%	16 1.3%	16 1.3%	23 1.9%	16 1.3%	18 1.4%	20 1.6%	15 1.2%	10 0.8%	14 1.2%
20～29歳	423 37.3%	428 36.0%	454 38.0%	431 35.1%	383 32.0%	422 31.9%	391 31.1%	438 34.8%	385 31.8%	345 30.7%
30～39歳	658 58.0%	702 59.1%	693 57.9%	721 58.7%	723 60.5%	796 60.2%	760 60.4%	723 57.5%	731 60.3%	686 61.0%
40歳以上	33 2.9%	42 3.5%	33 2.8%	54 4.4%	74 6.2%	87 6.6%	88 7.0%	81 6.4%	86 7.1%	79 7.0%
合計	1,134	1,188	1,196	1,229	1,196	1,323	1,259	1,257	1,212	1,124

母体搬送数

	08年	09年	10年	11年	12年	13年	14年	15年	16年	17年
母体搬送数	125 11.0%	118 9.9%	86 7.2%	114 9.3%	109 9.1%	78 5.9%	139 11.0%	131 10.4%	96 7.6%	114 10.1%
総分娩数	1,134	1,188	1,196	1,229	1,196	1,323	1,259	1,257	1,212	1,124

妊娠中の異常別件数

	08年	09年	10年	11年	12年	13年	14年	15年	16年	17年
総分娩数	1,134	1,188	1,196	1,229	1,196	1,323	1,259	1,257	1,212	1,124
切迫流産 (～21w)	52 4.6%	55 4.6%	53 4.4%	62 5.0%	58 4.8%	74 5.6%	77 6.1%	42 3.3%	34 2.8%	14 1.2%
切迫早産 (22w～)	252 22.2%	228 19.2%	272 22.7%	237 19.3%	229 19.1%	223 16.9%	228 18.1%	206 16.4%	198 16.3%	161 14.3%
頸管不全症	22 1.9%	26 2.2%	26 2.2%	39 3.2%	30 2.5%	32 2.4%	33 2.6%	26 2.1%	36 3.0%	25 2.2%
妊娠高血圧症候群	99 8.7%	90 7.6%	83 6.9%	71 5.8%	72 6.0%	88 6.7%	85 6.8%	78 6.2%	61 5.0%	82 7.3%
糖尿病	16 1.4%	16 1.3%	7 0.6%	18 1.5%	32 2.7%	43 3.3%	52 4.1%	42 3.3%	49 4.0%	66 5.9%
前置胎盤	17 1.5%	16 1.3%	20 1.7%	18 1.5%	22 1.8%	21 1.6%	12 1.0%	12 1.0%	19 1.6%	18 1.6%
HBキャリア	2 0.2%	2 0.2%	5 0.4%	0 0.0%	3 0.3%	6 0.5%	6 0.5%	5 0.4%	3 0.2%	8 0.7%
骨盤位	65 5.7%	80 6.7%	75 6.3%	83 6.8%	83 6.9%	93 7.0%	102 8.1%	68 5.4%	77 6.4%	90 8.0%

(注) %は、年別総分娩数との割合を示す

新生児関連

総括表

新生児数	1,175
出産児数	1,163
死産児数(22W～)	12
新生児死亡数(～27日)	6
多胎児数	99

体重別・性別新生児数(死産を含む)

体重(g)	性別			計					
	男	女	計	死産	死亡	多胎	死産	死亡	多胎
0～999	20			12			32		
	3	5	1	3			6	5	1
1,000～1,499	15			13			28		
	1		4	1		4	2		8
1,500～1,999	25			28			53		
			7			16			23
2,000～2,499	85			90			175		
	2		17			23	2		40
2,500～2,999	213			202			415		
			16	1	1	7	1	1	23
3,000～3,499	201			178			379		
	1					4	1		4
3,500～3,999	47			40			87		
4,000以上	4			2			6		
計	610			565			1,175		
	7	5	45	5	1	54	12	6	99

新生児数の動向

	08年	09年	10年	11年	12年	13年	14年	15年	16年	17年
新生児数	1,174	1,249	1,245	1,274	1,239	1,375	1,311	1,312	1,252	1,175

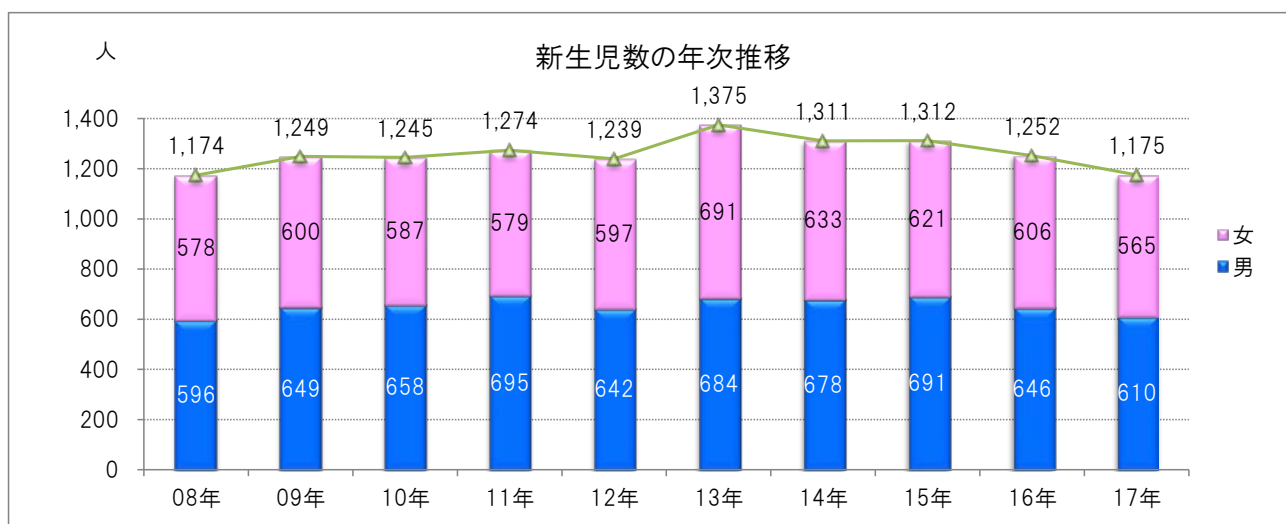

眼科

入院手術件数

順位	術式	件数
1	水晶体の手術	1,596
	白内障手術	1,596
	・水晶体乳化吸引術＋眼内レンズ挿入術	1,560
	・水晶体嚢外摘出術＋眼内レンズ挿入術	10
	・眼内レンズ毛様溝縫着術	9
	・水晶体嚢内摘出術	4
	・水晶体乳化吸引術	3
	・水晶体嚢外摘出術	3
	・後嚢切開術	3
	・経毛様体扁平部水晶体摘出術	2
	・前嚢切開術	1
・眼内レンズ修復術	1	
2	網膜、脈絡膜及び硝子体の手術	357
	硝子体切除術	304
	・硝子体切除術	299
	・硝子体茎頭顕微鏡下離断術	5
	硝子体置換術	22
	前部硝子体切除術	11
	硝子体注射	11
	PDT	7
	経強膜網膜復位術	1
強膜エキスプラント除去術	1	
3	虹彩、毛様体及び前房の手術	264
	緑内障手術	164
	・線維柱帯切開術(トラベクトミー)	92
	・レーザー糸切り術	40
	・線維柱帯切除術	16
	・毛様体レーザー凝固術	7
	・周辺虹彩切除術	7
	・レーザー虹彩切開術	1
	・ビスコカナロストミー	1
	瞳孔形成術	67
	虹彩、毛様体及び前房の手術	26
	・前房洗浄術	16
	・前房形成術	8
	・前房穿刺術	2
	強膜への手術	7
	・強膜縫合術	7

順位	術式	件数
4	眼瞼の手術	27
	眼瞼切開術	26
	眼瞼外眥切開術	1
5	結膜の手術	19
	結膜濾過胞形成術	18
	結膜下腫瘍生検	1
6	強角膜の手術	7
	角膜縫合術	3
	角膜切開術	1
	強角膜縫合術	1
	結膜弁被覆術(ガンダーセン法)	1
翼状片切除術	1	
7	眼窩及び眼球の手術	4
	角膜を貫通する異物除去術	2
	眼球内容除去術	1
眼球内異物摘出術	1	
8	涙器の手術	1
	涙嚢鼻腔吻合術(DCR)	1

眼科

疾病頻度表

順位	病名	件数
1	白内障	1,384
	老人性白内障	1,308
	壮年性白内障	69
	若年性白内障	2
	後発白内障	2
	併発白内障	2
	アトピー性白内障	1
2	網膜の障害(剥離及び裂孔以外)	155
	黄斑前線維症	71
	黄斑円孔	27
	増殖糖尿病網膜症	19
	加齢黄斑部変性症	10
	糖尿病網膜症	6
	硝子体黄斑牽引症候群	5
	糖尿病黄斑症	3
	増殖硝子体網膜症	3
	黄斑浮腫	3
	網膜動脈瘤	2
	新生児血管黄斑症	2
	中心性漿液性網膜脈絡膜症	2
	AZOOR	1
眼虚血症候群	1	
3	緑内障	122
	原発開放隅角緑内障	64
	続発開放隅角緑内障	31
	続発緑内障	9
	血管新生緑内障	7
	原発閉塞隅角緑内障	5
	先天緑内障	2
	正常眼圧緑内障	1
	続発閉塞隅角緑内障	1
	ステロイド緑内障	1
混合型緑内障	1	
4	網膜剥離及び裂孔	99
	裂孔原性網膜剥離	86
	網膜分離症	10
	網膜剥離	2
	牽引性網膜剥離	1

順位	病名	件数
5	硝子体・水晶体の障害	41
	硝子体出血	37
	人工無水晶体症	1
	水晶体垂脱臼	1
	水晶体脱臼	1
	硝子体混濁	1
6	眼球及び眼窩の損傷	15
	角膜穿孔性外傷	4
	外傷性前房出血	3
	眼球破裂	2
	強膜破裂	2
	虹彩脱出	1
	眼球内異物	1
	角膜穿孔性異物	1
外傷性水晶体脱臼	1	
7	角膜の障害	11
	角膜潰瘍	10
	ヘルペスウイルス性角膜炎	1
8	虹彩及び毛様体の障害	6
	ぶどう膜炎	6
9	眼内レンズの合併症	5
	眼内レンズ脱臼	2
	眼内レンズ垂脱臼	2
	眼内レンズ偏位	1
	視神経の障害	5
	視神経炎	3
	外傷性視神経症	1
	乳頭血管炎	1
11	眼の先天異常	2
	虹彩形成不全症	1
	朝顔症候群	1
	眼窩の障害	2
	甲状腺中毒性眼球突出	1
	眼窩蜂窩織炎	1
13	新生物	1
	眼窩悪性リンパ腫	1
	涙器の障害	1
	鼻涙管狭窄(閉塞)	1

耳鼻咽喉科・頭頸部外科

入院手術件数

術 式	件数
聴器手術	336
鼓膜チューブ留置術	135
鼓室形成術	92
乳突削開術	26
鼓膜穿孔閉鎖術	24
鼓膜鼓室内芽切除術	21
先天性耳瘻孔摘出術	11
聴器良性腫瘍手術	4
顔面神経減荷術	3
アブミ骨手術	3
聴器悪性腫瘍手術	2
人工内耳植込術	1
その他	14
鼻・副鼻腔・顔面の手術	214
内視鏡的鼻副鼻腔手術	115
下甲介手術	39
鼻中隔矯正術	20
術後性上顎嚢胞手術(うち内視鏡的鼻副鼻腔手術 13件)	14
後鼻神経切断術	10
鼻・副鼻腔良性腫瘍手術	4
鼻・副鼻腔悪性腫瘍手術	2
その他	10
口腔・咽喉頭手術	392
口蓋扁桃摘出術(アデノイド切除も含む)	147
①扁桃摘出術(アデノイド切除を伴わないもの)	106
②扁桃摘出術(アデノイド切除を伴うもの)	37
③アデノイド切除術	4
喉頭微細手術(うち喉頭癌 24件、中咽頭癌 3件、下咽頭癌 3件、大腸癌気管転移 1件)	80
ボイスボタン留置術	40
舌悪性腫瘍手術	21
咽頭良性腫瘍摘出術	11
中咽頭悪性腫瘍手術	11
下咽頭悪性腫瘍手術	10
喉頭形成術(声帯移動術など)	10
舌・口腔良性腫瘍摘出術	8
喉頭悪性腫瘍手術(部切, 全摘)	8
その他の口腔悪性腫瘍手術	8
口腔底悪性腫瘍手術	3
嚥下障害に対する手術(喉頭気管分離術など)	2
喉頭截開術	2
喉頭良性腫瘍手術	1
(口蓋垂・軟口蓋形成術)UPPP/LAUP	1
その他	29
唾液腺・頸部の手術	342
甲状腺悪性腫瘍手術(うち甲状腺全摘除術 16件)	68
気管切開術(単独施行例)	62
唾液腺良性腫瘍手術(うち耳下腺良性腫瘍 35件)	37
甲状腺良性腫瘍手術	30
頸部郭清術(単独施行例)	19
顎下腺唾石摘出術	19
頸部良性腫瘍・嚢胞摘出術	16
上皮小体良性腫瘍手術	15
耳下腺悪性腫瘍手術	9
パセドウ病甲状腺手術	6
頸部悪性腫瘍手術	5
顎下腺悪性腫瘍手術	3
上皮小体機能亢進症に対する手術	1
上皮小体悪性腫瘍手術	1
その他	51
その他	9
副咽頭間隙良性腫瘍手術	4
顎・顔面悪性腫瘍手術	1
顎関節脱臼非観血的整復術	1
頭頸部皮膚・皮下組織摘出術	1
胸腺嚢胞切除術	1
筋皮弁術	1
備考:血管吻合による再建手術・その他の再建手術	21
合計(備考の21件は除く)	1,293

耳鼻咽喉科・頭頸部外科

疾病頻度表

順位	病名	件数
1	扁桃及びアデノイド疾患	185
	慢性扁桃炎	74
	扁桃周囲膿瘍	28
	病巣扁桃(病巣感染症)	22
	アデノイド肥大を伴う扁桃肥大	21
	睡眠時無呼吸症候群	13
	扁桃肥大	11
	急性扁桃炎	6
	処置に合併する出血及び血腫, 他に分類されないもの	6
	アデノイド増殖症	2
	アデノイド肥大	1
扁桃嚢胞	1	
2	耳疾患	138
	真珠腫性中耳炎	58
	滲出性中耳炎	39
	慢性中耳炎	28
	外耳道瘻	3
	外耳道異物	2
	耳硬化症	2
	あぶみ骨固着症	1
	外耳道の外骨腫症	1
	外耳道良性腫瘍	1
	外傷性鼓膜穿孔	1
	伝音難聴	1
	癒着性中耳炎	1
3	甲状腺疾患	115
	悪性腫瘍	81
	甲状腺乳頭癌	77
	甲状腺濾胞癌	2
	甲状腺髄様癌	1
	甲状腺未分化癌	1
	良性腫瘍	28
	濾胞腺腫	16
	腺腫様甲状腺腫	9
	甲状腺結節	2
	甲状腺腫瘍	1
甲状腺疾患	6	
パセドウ病(グレーブス病)	6	
4	鼻腔・副鼻腔疾患	95
	慢性副鼻腔炎	44
	鼻中隔彎曲症	13
	術後性上顎嚢胞(POMC・POWZ)	10
	副鼻腔アスペルギルス症	7
	鼻出血	6
	副鼻腔真菌症	5
	鼻ポリープ	4
	鼻腔・副鼻腔嚢胞	4
	アレルギー性鼻炎<鼻アレルギー>	1
	肥厚性鼻炎	1

順位	病名	件数
5	咽頭腫瘍	92
	悪性腫瘍	87
	下咽頭癌	48
	中咽頭癌	32
	上咽頭癌	5
	副咽頭間隙悪性腫瘍	2
	良性腫瘍	5
	中咽頭乳頭腫	4
	下咽頭乳頭腫	1
	喉頭・気管疾患	76
6	急性喉頭蓋炎	12
	喉頭蓋嚢胞	11
	声帯麻痺	9
	気管切開による機能障害	9
	声帯ポリープ	7
	声帯肉芽腫	5
	喉頭浮腫	4
	急性喉頭炎	3
	声帯結節	3
	声帯潰瘍	2
	声門下狭窄	2
	嚥下性肺炎	2
	嚥下障害	2
	急性喉頭咽頭炎	1
後交連癒着	1	
喉頭肉芽腫	1	
声帯のう胞	1	
声帯白斑症	1	
7	口腔腫瘍	56
	悪性腫瘍	54
	舌癌	37
	歯肉癌	10
	口(腔)底癌	4
	口蓋癌	1
	口腔類粘膜癌	1
	処置に合併する出血及び血腫, 他に分類されないもの	1
良性腫瘍	2	
舌腫瘍	2	
8	大唾液腺腫瘍	53
	良性腫瘍	34
	耳下腺良性腫瘍	29
	顎下腺良性腫瘍	3
	耳下腺内顔面神経鞘腫	2
	悪性腫瘍	19
	耳下腺癌	11
	顎下腺癌	8
	喉頭腫瘍	53
	悪性腫瘍	47
良性腫瘍	6	

順位	病名	件数
10	頸部疾患	26
	頸部膿瘍	7
	正中頸嚢胞	5
	側頸嚢胞	3
	甲状舌管嚢胞	3
	頸部頬皮のう胞	2
	嚚性嚢胞	2
	顎下部膿瘍	1
	副咽頭間隙良性腫瘍	1
	頸部血管腫	1
	頸部表皮のう胞	1
11	鼻腔・副鼻腔腫瘍	20
	悪性腫瘍	12
	鼻腔癌悪性黒色腫	6
	副鼻腔癌(悪性黒色腫を除く)	5
	鼻腔癌(悪性黒色腫を除く)	1
	良性腫瘍	8
	副鼻腔乳頭腫	4
	鼻腔血管腫	2
鼻腔乳頭腫	2	
12	副甲状腺疾患	17
	原発性副甲状腺機能亢進症	15
	続発性副甲状腺機能亢進症	2
	唾液腺疾患	17
	唾石症	9
	耳下腺嚢胞	4
耳下腺炎	2	
がま腫	1	
唾液腺膿瘍	1	
14	顔面神経障害	11
	末梢性顔面神経麻痺	7
ラムゼイ・ハント症候群	4	
15	先天異常	9
	先天性耳瘻孔	9
16	めまい症候群	7
	末梢性めまい	2
	めまい(眩暈)	2
	前庭神経炎	2
良性発作性頭位めまい	1	
17	咽頭疾患	5
	咽頭内異物	2
	咽後膿瘍	1
	咽頭嚢胞	1
急性咽頭炎	1	
18	難聴	4
	感音難聴	2
	突発性難聴(特発性)	2
19	眼瞼、涙器及び眼窩の障害	2
	鼻涙管狭窄(閉塞)	2

順位	病名	件数
悪性の腫瘍の	その他の悪性腫瘍	10
	食道癌	4
	原発不明悪性新生物	2
	肺癌	2
	気管癌	1
	大腸癌	1
その他	その他	4
	プレート感染	2
	炎症性顎骨病態	1
	胸腺腫	1

形成外科

入院手術件数

順位	術式	件数
1	皮膚及び皮下組織切開・切除術	156
	皮膚、皮下組織腫瘍切除術	70
	皮膚、皮下組織悪性腫瘍切除術	59
	創又は感染組織デブリードマン	21
	毛巣瘻摘除術	5
	皮膚及び皮下組織生検(外科的)	1
2	四肢切断術	51
	足趾切断術	35
	下腿切断術	5
	大腿切断術	5
	指切断術	2
	中足骨部切断術	2
	前腕切断術	1
膝関節離断術	1	
3	眼手術	46
	眼瞼下垂修復術(眼瞼挙筋短縮術による)	22
	眼瞼内反修復術	12
	眼瞼皮膚切除術	8
	眼瞼下垂修復術(筋膜移植による)	3
重瞼術<睫毛内反症手術>	1	
4	皮膚移植及び皮弁作成術	28
	遊離植皮術(手以外)	19
	有茎皮弁(皮膚再建)術	5
	有茎皮弁切離術	2
	遊離植皮術(手)	1
	筋皮弁術	1
5	組織破壊術	22
	血管腫パルス色素レーザー療法	16
	皮膚ルビーレーザー療法	6
6	皮膚及び皮下組織修復・再建術	16
	開放創縫合(皮膚移植を伴わない)	6
	瘢痕拘縮形成術(顔面以外)	4
	臍突出症手術	3
	瘢痕拘縮形成術(顔面)	1
	褥瘡形成術(皮弁によらないもの)	1
組織拡張器挿入術	1	
7	顔面骨骨折整復術	11
	鼻骨骨折非観血的整復術	8
	眼窩床骨折整復術	1
	下顎骨骨折観血的整復術(顎間固定術を含む)	1
	眼窩床骨折整復術(骨移植以外)	1
	外耳手術	11
	副耳切除術	8
袋耳(埋没耳)形成術	2	
先天性耳瘻孔切除術	1	

順位	術式	件数
9	口腔・顔面手術	10
	口蓋形成術(口蓋裂)	5
	唇裂初回手術	3
	顎裂形成術(腸骨海綿体移植による)	2
10	骨の切開・部分切除及び切離術	6
	骨良性腫瘍切除術(その他 骨盤骨・指(趾)節骨・椎骨)	2
	下顎骨矢状分割術	1
	腐骨摘出術(その他 骨盤骨・指(趾)節骨・椎骨)	1
	腐骨摘出術(足根骨・中足骨)	1
Le Fort I型骨切り術	1	
11	手足先天異常に対する手術	4
	合多趾症手術(骨・腱を含む)	2
	多趾症手術(骨・腱を含む)	1
	合趾症手術(軟部形成のみ)	1
11	リンパ系手術	4
	リンパ節生検	1
	頸部リンパ節生検	1
	所属リンパ節郭清術	1
リンパ節摘除術	1	
13	固定具除去術	3
	顔面骨内固定具除去術	3
14	顔面神経麻痺に対する手術	2
	顔面神経麻痺修復術	2
	腋臭症手術	2
	腋臭症手術(皮弁法)	2
	血管腫摘出術	2
	血管腫摘出術	2
	舌手術	2
舌縫縮術	2	
18	乳房の手術	1
	腹直筋皮弁乳房再建術	1
	切断端修正	1
	趾断端形成術(骨形成を要するもの)	1

形成外科

疾病頻度表

順位	病名	件数
1	皮膚の慢性潰瘍・四肢壊疽	68
2	皮膚の悪性新生物	60
3	眼瞼の障害(先天性、後天性)	46
4	軟部組織良性腫瘍(脈管系を除く)	40
5	皮膚の良性新生物	31
6	血管腫	17
7	耳、顔面及び頸の先天異常	14
	皮膚及び皮下組織の障害(瘢痕、外傷等)	14
9	顔面骨の骨折	13
10	口蓋裂及び唇裂	10
	熱傷	10
12	骨髄炎(足関節部及び足)	6
13	四肢の先天異常	4
	異所性蒙古斑	4
	皮膚感染症	4
16	臍ヘルニア	3
	骨折プレート及びその他の内固定器具の除去	3
	リンパ系疾患	3
19	腋臭症	2
	骨及び関節軟骨の良性新生物	2

心臓血管外科

手術件数

術式	件数
先天性心疾患に対する手術(内2例は弁膜症の手術、うち1例は弁膜症と虚血性心疾患の手術も施行)	12
①心房中隔欠損閉鎖術(うち1例は心室中隔欠損閉鎖術も施行)	12
弁膜症に対する手術(内22例は虚血性心疾患の手術、27例は大動脈の手術、2例は先天性の手術、1例は先天性と虚血性心疾患の手術、2例は虚血性心疾患と大動脈の手術も施行)	214
①単独大動脈弁置換術(三尖弁形成術施行症例も含む)	72
②僧帽弁形成術(三尖弁形成術施行症例も含む)	54
③僧帽弁置換術(三尖弁形成術施行症例も含む)	28
④経カテーテル大動脈弁置換術(心尖部アプローチ)	16
⑤単独自己弁温存大動脈基部置換術(三尖弁形成術施行症例も含む)	12
⑥単独大動脈弁形成術	8
⑦大動脈弁置換及び僧帽弁置換術(三尖弁形成術施行症例も含む)	6
⑧大動脈弁置換及び僧帽弁形成術(三尖弁形成術施行症例も含む)	5
⑧単独三尖弁形成術	5
⑩大動脈弁形成及び僧帽弁形成術	2
⑪大動脈基部置換及び大動脈弁置換術	1
⑪ベントール手術及び僧帽弁形成術	1
⑪大動脈基部置換及び僧帽弁形成術	1
⑪僧帽弁置換術及び三尖弁置換術	1
⑪ベントール手術	1
⑪肺動脈弁置換術(三尖弁形成術施行症例も含む)	1
虚血性心疾患に対する手術(内22例は弁膜症の手術、9例は大動脈の手術、2例は弁膜症と大動脈の手術、1例は先天性と弁膜症の手術も施行)	91
①体外循環使用冠動脈バイパス術	51
②体外循環非使用冠動脈バイパス術	35
③心室中隔穿孔手術	2
③左室形成手術	2
⑤左室自由壁修復術(内1例は体外循環使用冠動脈バイパス術も施行)	1
その他の後天性心疾患に対する手術(内24例は弁膜症手術、6例は弁膜症と虚血性心疾患の手術、1例は大動脈の手術、1例は先天性と弁膜症と虚血性心疾患の手術も施行)	37
①不整脈手術(メース手術、肺静脈隔離)	31
②心臓腫瘍切除術	5
③心膜剥離術	1
大動脈疾患に対する手術(内27例は弁膜症の手術、10例は虚血性心疾患の手術、9例は弁膜症と虚血性心疾患の手術も施行)	219
①胸部大動脈瘤人工血管置換術	52
②急性大動脈解離に対する人工血管置換術	45
②ステントグラフトによる腹部大動脈瘤手術	45
④腹部大動脈瘤人工血管置換術	43
⑤ステントグラフトによる胸部大動脈瘤手術	23
⑥ステントグラフトによる急性大動脈解離手術	5
⑦仮性動脈瘤修復術	4
⑧頸部分岐デブランチ術	1
⑧腹部デブランチ術	1
末梢血管に対する手術	51
①血栓除去術	10
②大腿動脈膝窩動脈バイパス術	9
③パッチ形成術	8
③その他	8
⑤偽性動脈瘤修復術	4
⑥経皮的血管形成術	3
⑦大動脈腸骨動脈バイパス術	2
⑦大腿動脈大腿動脈バイパス術	2
⑦コイル塞栓術	2
⑩その他バイパス術	1
⑩人工血管抜去	1
⑩動脈修復術	1
内シャント	169
①新規造設	117
②経皮的血管形成術	38
③修復術	11
④内シャント血栓除去術	2
⑤内シャント閉鎖術	1
その他(創部縫合、ドレナージ等)	106
合計	899

心臓血管外科

疾病頻度表

順位	病名	件数
1	大動脈瘤	220
2	心内膜疾患(大動脈弁狭窄、僧帽弁閉鎖不全等)	206
3	術後合併症(創感染、シャント不全等)	37
4	狭心症	35
5	慢性虚血性心疾患(陳旧性心筋梗塞、心室瘤)	24
6	閉塞性動脈硬化症	22
7	その他	14
8	感染性心内膜炎	13
9	大動脈以外の動脈瘤(腸骨、下肢)	10
10	動脈の塞栓症及び血栓症(腹部、上肢、下肢等)	7
	心臓の先天奇形	7
12	心臓腫瘍	5
13	急性心筋梗塞	4
14	心膜の疾患(心嚢液貯留、心タンポナーデ等)	2
15	胸部<郭>の血管損傷	1

呼吸器外科

疾病上位頻度表

順位	病名	件数
1	気管支及び肺の悪性新生物	314
2	気胸(自然気胸・緊張性気胸・続発性気胸等)	123
3	呼吸器系の転移性悪性新生物(転移性肺癌)	29
4	縦隔腫瘍(胸腺腫・縦隔良性腫瘍・気管支(原生)嚢胞等)	20
5	肺炎以外の炎症性肺疾患(肺肉芽腫・肺嚢胞・肺癒痕等)	18
6	膿胸	12
7	間質性肺炎	9
	抗酸菌感染症	9
9	肺炎	6
10	胸壁腫瘍	5

手術件数

<肺手術>

病名	術式	肺葉切除術	袖状葉切除術	二葉切除術	肺全摘術	肺区域切除術	肺部分切除	診査開胸術	その他の手術	合計
肺癌		148(101)	1	4(1)	3	37(34)	29(27)	2	0	224(163)
腺癌		100(80)	1	2(1)	0	31(28)	19(19)	2	0	155(128)
扁平上皮癌		31(13)	0	2	2	6(6)	8(7)	0	0	49(26)
腺扁平上皮癌		2(1)	0	0	1	0	0	0	0	3(1)
大細胞癌		2	0	0	0	0	0	0	0	2
小細胞癌		2(1)	0	0	0	0	1(1)	0	0	3(2)
多形癌肉腫様		4(2)	0	0	0	0	0	0	0	4(2)
カルチノイド		2(1)	0	0	0	0	0	0	0	2(1)
大細胞神経内分泌癌		1(1)	0	0	0	0	1	0	0	2(1)
混合型小細胞癌		1(1)	0	0	0	0	0	0	0	1(1)
非小細胞癌		3(1)	0	0	0	0	0	0	0	3(1)
転移性肺腫瘍		5(3)	0	0	0	6(6)	18(18)	0	0	29(27)
胃原発		1(1)	0	0	0	0	0	0	0	1(1)
大腸、直腸原発		2(1)	0	0	0	1(1)	11(11)	0	0	14(13)
膵臓原発		0	0	0	0	1(1)	1(1)	0	0	2(2)
乳房原発		1	0	0	0	1(1)	0	0	0	2(1)
喉頭原発		0	0	0	0	0	2(2)	0	0	2(2)
甲状腺原発		0	0	0	0	1(1)	0	0	0	1(1)
腎臓原発		0	0	0	0	0	2(2)	0	0	2(2)
前立腺原発		1(1)	0	0	0	1(1)	0	0	0	2(2)
下肢黒色腫瘍原発		0	0	0	0	1(1)	0	0	0	1(1)
子宮原発		0	0	0	0	0	2(2)	0	0	2(2)
良性肺腫瘍		0	0	0	0	0	4(4)	0	0	4(4)
肺過誤腫		0	0	0	0	0	3(3)	0	0	3(3)
血管腫		0	0	0	0	0	1(1)	0	0	1(1)
炎症性疾患		6(3)	0	1	0	5(4)	10(10)	1(1)	1	24(18)
肺肉芽腫		3(3)	0	0	0	0	2(2)	0	0	5(5)
間質性肺炎		0	0	0	0	0	0	1(1)	0	1(1)
珪肺		0	0	0	0	0	0	1(1)	0	1(1)
肺非結核性抗酸菌感染症		2	0	0	0	4(3)	2(2)	0	0	8(5)
陳旧性肺結核		0	0	1	0	0	0	0	0	1
肺膿瘍		0	0	0	0	1(1)	0	0	0	1(1)
リウマチ性肺疾患		0	0	0	0	0	1(1)	0	0	1(1)
肺癒痕		0	0	0	0	0	2(2)	0	0	2(2)
肺プラ内感染		0	0	0	0	0	0	0	1	1
その他のフィラリア症<糸状虫症>		0	0	0	0	0	1(1)	0	0	1(1)
肺アスペルギルス症		1	0	0	0	0	1(1)	0	0	2(1)
気胸		0	0	0	0	0	37(37)	0	47(47)	84(84)
嚢胞性肺疾患		0	0	0	0	0	3(3)	0	1(1)	4(4)
肺嚢胞		0	0	0	0	0	3(3)	0	1(1)	4(4)
その他		0	0	0	0	1(1)	1(1)	0	6(5)	8(7)
胸部術後肺癆		0	0	0	0	0	0	0	5(4)	5(4)
Birt Hogg Dube症候群		0	0	0	0	0	0	0	1(1)	1(1)
肺内リンパ節		0	0	0	0	0	1(1)	0	0	1(1)
偽リンパ腫		0	0	0	0	1(1)	0	0	0	1(1)
肺生検		0	0	0	0	0	7(7)	0	0	7(7)
間質性肺炎		0	0	0	0	0	7(7)	0	0	7(7)
合計		159(107)	1	5(1)	3	49(45)	109(107)	3(1)	55(53)	384(314)

<縦隔手術>

病名	術式	胸腺・胸腺腫切除術	拡大胸腺摘出術	その他の手術	合計
縦隔腫瘍		9(1)	3(1)	7(6)	19(8)
胸腺腫		8(1)	2	0	10(1)
その他の縦隔腫瘍		0	0	0	0
胸腺癌		1	1(1)	7(6)	9(7)
重症筋無力症		0	0	0	0
その他		0	0	2(2)	2(2)
合計		9(1)	3(1)	9(8)	21(10)

<気管支鏡下手術>

軟性気管支鏡による気管腫瘍摘出術+レーザー気管支鏡による気管腫瘍焼灼術	1
合計	1

<その他の手術>

<膿胸>	30(11)
膿胸郭清術	18(10)
膿胸開窓術	2
膿胸郭清術+膿胸開窓術	2(1)
膿胸郭清術+大網被覆術	1
膿胸郭清術+大網充填術	1
膿胸郭清術+肺瘻閉鎖術	1
膿胸郭清術+気管支瘻閉鎖術	1
膿胸郭清術+肺瘻閉鎖術+大網充填術	1
膿胸郭清術+膿胸開窓術+胸郭形成術	1
膿胸郭清術+下葉切除術+有茎筋肉弁被覆術(肋間筋)+肺胸膜剥皮術	1
膿胸郭清術+主気管支瘻閉鎖術(胸腔より)+有茎筋肉弁被覆術(肋間筋)	1
<胸壁腫瘍>	4(3)
胸壁腫瘍切除術	4(3)
<その他>	14(4)
交感神経幹切断術	3(3)
移植骨採取術	1
胃瘻閉鎖術+小腸瘻造設術	1
横隔膜欠損孔閉鎖術	1
気管支断端閉鎖術	1
気管支瘻閉鎖術+有茎筋肉弁充填術(広背筋)	1
気管支瘻閉鎖術+有茎筋肉弁被覆術(肋間筋)	1(1)
気管切開術	1
大網充填術	1
肋骨切除術+胸壁切除術	1
肺門リンパ節切除術	1
気管支瘻閉鎖術	1
合計	48(18)

※ ()は、胸腔鏡下手術

総 合 計：454(342)件

(454件中、全麻手術454件、局麻手術0件)

循環器内科

疾病上位頻度表

(実人数)

順位	病名	件数
1	狭心症を含む虚血性心疾患	911
2	不整脈(洞機能不全症候群、心房細動、心室性頻拍症、完全房室ブロック等)	724
3	心不全	540
4	急性心筋梗塞	284
5	陳旧性心筋梗塞	237
6	高血圧性心腎疾患	213
7	粥状硬化症	190
8	弁膜症	94
9	肺塞栓症	64
10	大動脈瘤	57
11	心筋症	53
12	心膜のその他の疾患(心外膜炎、心嚢液貯留等)	24
13	深部静脈血栓症	21
14	感染性心内膜炎	17
15	急性動脈閉塞	16
16	高血圧性心疾患	13
	失神発作	13
18	肺性心疾患	11
19	循環器系の先天奇形	10
	急性心膜炎	10

神経内科

疾病頻度表

順位	病名	件数
1	自律神経	412
	睡眠時無呼吸症候群	405
	レム睡眠行動障害	2
	過度の傾眠[過睡眠]	2
	ナルコレプシー	2
2	上気道抵抗症候群	1
	末梢神経	100
	慢性炎症性脱髄性多発神経炎<CIDP>	50
	多巣性運動ニューロパチ<シ>ー(MMN)	16
	神経痛性筋萎縮症	7
	多発(性)ニューロパチ<シ>ー	6
	ギラン・バレー<Guillain-Barre>症候群	5
	フィシャー症候群	3
	末梢神経障害	2
	乳頭浮腫	2
	脊(外)眼筋麻痺	1
	尺骨神経炎	1
	多発性脳神経炎	1
	多発性脳神経麻痺	1
	多発性脳神経障害	1
	感覚性多発ニューロパチー	1
	腕神経叢炎	1
	多発性単神経炎	1
	多発神経炎	1
3	変性	85
	パーキンソン<Parkinson>病	28
	筋萎縮性側索硬化症	17
	多系統萎縮症	10
	レビー小体型認知症	8
	皮質基底核変性症	6
	運動ニューロン疾患	3
	進行性核上性眼筋麻痺	3
	[スティール・リチャードソン・オルゼウスキー病]	
	アルツハイマー型認知症	2
	脊髄小脳変性症	2
	球脊髄性筋萎縮症<SBMA>	1
	軽症認知障害	1
	遺伝性けい<瘻>性対麻痺	1
	神経核内封入体病	1
	Fahr病	1
脊髄性筋萎縮症	1	
4	機能的	79
	てんかん	36
	てんかん重積(状態)	16
	ミオクローヌステんかん発作	4
	ミオクローヌス	4
	(一過性)意識消失発作	4
	①意識消失	3
	②意識消失発作	1
	ステイツフ・バーソン症候群	3
	片頭痛	3
	①片頭痛	1
	②前兆<アウラ>を伴う片頭痛[古典型片頭痛]	1
	③前兆<アウラ>を伴わない片頭痛[普通型片頭痛]	1
	痙攣	1
	有痛性筋痙攣	1
	舞踏運動	1
	舞踏病様運動	1
	神経調節性失神	1
	一過性全健忘	1
	ジストニア	1
	本態性振戦	1
	緊張性頭痛	1

順位	病名	件数
5	血管障害	46
	脳血栓症	9
	脳梗塞	7
	ラクナ梗塞	6
	脳塞栓症	4
	脳幹梗塞	3
	脳梗塞後遺症	3
	一過性脳虚血発作<TIA>	2
	脳血管攣縮	2
	多発性脳梗塞	2
	血管性パーキンソン症候群	2
	外傷性急性硬膜下血腫	2
	慢性硬膜下血腫	1
	高血圧性脳症	1
椎骨動脈解離	1	
脊髄硬膜動静脈瘻	1	
6	感染、炎症	43
	無菌性髄膜炎	8
	辺縁系脳炎	6
	髄膜炎	5
	肥厚性硬膜炎	4
	サルコイドーシス	4
	脳幹脳炎	2
	帯状疱疹(性)髄膜炎	2
	急性小脳炎	2
	脳炎	2
	クロイツフェルト・ヤコブ<Creutzfeldt-Jakob>病	1
帯状疱疹性髄膜炎	1	
ウイルス(性)脳炎	1	
ウイルス性髄膜炎	1	
ヘルペスウイルス(性)脳炎	1	
ヘルペスウイルス性髄膜炎	1	
EBウイルス脳炎	1	
サイトメガロウイルス髄膜炎	1	
7	神経筋接合部及び筋	32
	重症筋無力症	21
	ミオパチ<シ>ー	3
	筋緊張性(強直)ジストロフィー	2
	ニューロミオトニア(Isaacs)	2
	遺伝性進行性筋ジストロフィー	1
	筋ジストロフィー	1
大腿筋炎	1	
皮膚筋炎	1	
8	脱髄	27
	視神経脊髄炎[デビック<Devic>病]	13
	多発性硬化症	9
	中枢・末梢連合脱髄症	4
急性(再発性)散在性脳脊髄炎<A(R)DEM>(感染後脳炎)	1	
9	脊髄・脊椎	24
	頸椎症性脊髄症	8
	急性脊髄炎	4
	腰部脊柱管狭窄症	3
	頸椎症性神経根症	2
	帯状疱疹性脊髄炎	2
	化膿性脊椎炎	2
	脊髄血管障害	1
	脊髄梗塞	1
	頸部脊椎症	1
後縦靭帯骨化症	1	

順位	病名	件数
10	中毒	16
	アルコールに伴う神経障害	1
	アルコール性多発(性)ニューロパチ<シ>ー	1
	中毒・薬物に伴う神経障害	15
	①一酸化炭素中毒	2
	②薬剤性パーキンソン症候群	2
	③薬剤性過敏性症候群	2
	④リチウム中毒	1
	⑤ベンゾジアゼピン中毒	1
	⑥急性薬物中毒	1
	⑦セロトニン症候群	1
	⑧薬剤性歩行障害	1
	⑨メロニダゾール脳症	1
⑩薬剤性脳症	1	
⑪ステロイドミオパチー	1	
⑫有害食物反応によるアナフィラキシーショック	1	
11	代謝	11
	脱水症	3
	ビタミン欠乏に伴う神経障害	2
	亜急性脊髄連合変性症	2
	糖尿病に伴う神経障害	2
	①2型糖尿病, 神経(学的)合併症を伴うもの	1
	②2型糖尿病性筋萎縮症	1
	低カリウム血性ミオパチー	1
	パセドウ病(グレーブス病)	1
低血糖性脳症	1	
肝疾患に伴う神経障害	1	
肝性脳症	1	
12	腫瘍	5
	髄膜癌腫症	3
	脳悪性リンパ腫	1
	脊髄海綿状血管腫	1
その他	嚔下性肺炎	14
	尿路感染症	10
	脳症<エンセファロパチ<シ>ー>	6
	低酸素血症	3
	歩行障害	3
	急性気管支炎	3
	脳脊髄液漏	3
	突発性低髄液圧症候群	2
	高カルシウム血症	2
	無酸素性脳障害[低酸素脳症, 蘇生後脳症]	2
	関節リウマチ	2
	急性腎盂腎炎	2
	蜂窩織炎	2
	アナフィラキシーショック	2
	横紋筋融解症	2
	急性前立腺炎	2
	ウイルス性腸管感染症	1
	感染性胃腸炎	1
	連鎖球菌感染症	1
	大腸菌感染症	1
	日本紅斑熱	1
	失血による鉄欠乏性貧血(慢性)	1
	膝関節内血腫	1
	皮下血腫(下肢)	1
	1型糖尿病, ケトアシドーシスを伴うもの	1
	ビタミンB12欠乏症	1
	ビタミン欠乏症	1
	低マグネシウム血症	1

順位	病名	件数
その他	家族性アミロイドポリニューロパチー	1
	高ナトリウム血症	1
	低ナトリウム血症	1
	アシドーシス	1
	高カリウム血症	1
	低カリウム血症	1
	認知症	1
	器質性緊張病性障害	1
	急性精神病	1
	解離性けいれん<痙攣>	1
	解離性[転換性]障害	1
	正常圧水頭症	1
	外傷後水頭症	1
	水頭症	1
	低髄液圧症候群(脊椎穿刺による)	1
	眼瞼下垂	1
	強膜炎	1
	視覚障害	1
	良性発作性頭位めまい	1
	末梢性めまい	1
	感染性心内膜炎	1
	起立性低血圧(症)	1
	肺炎連鎖球菌による肺炎	1
	モラクセラ・カタリス肺炎	1
	肺水腫	1
	横隔膜麻痺	1
	十二指腸炎	1
	癒着性イレウス	1
	メレナ	1
	偽痛風(膝)	1
	Crowned dens syndrome	1
	外反母趾(後天性)	1
腰痛症	1	
再発性多発軟骨炎	1	
膿腎(症)	1	
急性腎不全(腎前性)	1	
尿管結石	1	
尿管結石性腎盂腎炎	1	
えん<嚔>下障害	1	
失調性歩行	1	
麻痺性歩行	1	
意識障害	1	
ショック	1	
頭蓋内占拠性病変	1	
外傷性頸部症候群	1	
窒息	1	
熱中症	1	
	総計	999

消化器内科

疾病上位頻度表

<肝>

順位	病名	件数
1	肝癌	273
	原発性肝細胞癌	247
	原発性肝内胆管癌	25
	原発性混合型肝癌	1
2	肝硬変	98
	アルコール性肝硬変	38
	C型肝硬変	25
	原発性胆汁性肝硬変	12
	B型肝硬変	6
	非代償性肝硬変	6
	肝硬変(詳細不明)	5
	非B非C型肝硬変	4
	非アルコール性脂肪性肝硬変	2
	3	その他の肝疾患
肝性脳症		19
肝膿瘍		17
肝機能障害		14
アルコール性肝性脳症		9
アルコール性肝不全		3
4	肝炎	33
	自己免疫性肝炎	15
	慢性肝炎	6
	慢性C型肝炎	5
	慢性肝炎(原因不明)	1
	急性肝炎	6
	急性B型肝炎	3
	急性肝炎(原因不明)	2
	急性C型肝炎	1
	アルコール性肝炎	3
	非アルコール性脂肪性肝炎	2
ウイルス性肝炎	1	
5	肝障害	9
	薬物性肝障害	6
	アルコール性肝障害	2
6	胆汁うっ滞性肝障害	1
	肝嚢胞	5
	転移性肝癌	3
8	肝腫瘍(性状不詳)	2
	肝腫瘍	2
10	肝神経内分泌腫瘍	1
	門脈血栓症	1
	肝内胆管拡張(症)	1
	肝サルコイドーシス	1
合計		491

<膵>

順位	病名	件数
1	膵癌	265
2	膵臓の疾患	158
	急性膵炎	92
	慢性膵炎	43
	膵石症	13
	膵嚢胞	4
	腫瘍形成性膵炎	4
3	膵臓形成性膵炎	2
	IgG4関連膵炎	2
3	膵良性腫瘍	12
4	膵管狭窄	5
5	膵腫瘍(性状不詳)	4
	膵管癒合不全	4
7	異所性膵	1
	膵腫瘍	1
合計		450

<胆>

順位	病名	件数
1	胆石症	312
2	胆嚢及び肝外胆管癌	139
	肝外胆管癌	82
	胆嚢癌	36
3	十二指腸乳頭部癌	21
	胆道の障害	103
	胆管炎	75
	胆管狭窄	23
	胆管閉塞	4
4	胆管穿孔	1
	胆嚢炎(無石症)	8
5	胆管瘻(孔)	4
6	先天性胆道拡張症	3
7	Mirizzi症候群	2
	胆管腫瘍(性状不詳)	2
9	肝外胆管良性腫瘍	1
	十二指腸乳頭部良性腫瘍	1
合計		575

<消化管>

順位	病名	件数
1	大腸ポリープ(腺腫)	544
2	胃癌	296
3	食道癌	188
4	大腸癌	182
5	腸憩室	105
	大腸憩室	101
	小腸憩室	4
6	イレウス	99
7	胃潰瘍	80
8	静脈瘤	78
	食道静脈瘤	74
	胃静脈瘤	4
9	胃ポリープ(腺腫)	58
10	食道の疾患	53
	食道狭窄	16
	マロリー・ワイス症候群	12
	逆流性食道炎	8
	食道内異物	4
	食道異形成	3
	食道潰瘍	2
	食道良性腫瘍	2
	アカラシア	2
	食道通過障害	2
	食道裂孔ヘルニア	1
	食道粘膜下腫瘍	1
11	急性腸炎	50
	虚血性大腸炎	50
13	直腸及び直腸S状結腸移行部癌	49
	直腸癌	35
	直腸S状結腸移行部癌	14
14	十二指腸潰瘍	33
15	ポリペク・生検後出血	24
16	消化管出血	22
17	クローン病	20
18	潰瘍性大腸炎	19
19	小腸癌	15
20	小腸ポリープ(腺腫)	9
21	胃血管拡張症	8
	直腸潰瘍	8
23	胃GIST	6
	大腸血管形成異常症	6
25	胃空吻合部腸潰瘍	5
	小腸潰瘍	5
	腸出血	5
	腹膜炎	5
29	処置後障害	4
	痔核	4
	便秘	4
32	胃出血	3
	胃粘膜下腫瘍	3
	放射線直腸炎	3

順位	病名	件数
35	胃血管異形成	2
	胃粘膜化病変(AGML)	2
	小腸血管異形成(十二指腸除く)	2
	小腸血管拡張	2
	小腸粘膜下腫瘍	2
	ガストリノーマ	2
	好酸球性胃腸炎	2
	上腸間膜動脈症候群	2
	大腸内異物	2
	44	胃炎
胃平滑筋腫		1
胃アミロイドーシス		1
胃軸捻転		1
胃十二指腸潰瘍		1
門脈圧亢進症性胃症		1
小腸GIST		1
小腸炎		1
虚血性小腸炎		1
十二指腸血管異形成		1
十二指腸狭窄		1
十二指腸炎		1
十二指腸過誤腫		1
直腸粘膜下腫瘍		1
直腸出血		1
直腸炎		1
直腸穿孔		1
結腸穿孔		1
過敏性腸症候群		1
偽膜性腸炎		1
中毒性腸炎	1	
下痢	1	
肛門癌	1	
肛門部びらん	1	
アニサキス症	1	
メッケル憩室	1	
合計		2,087

消化器内科疾患合計:3,603

呼吸器内科

疾病上位頻度表

順位	病 名	件数
1	肺癌	595
2	肺炎	379
3	間質性肺炎及び肺線維症	158
4	気管支喘息	68
5	肺気腫及び慢性閉塞性肺疾患	62
6	気胸	38
7	胸膜炎(癌性をのぞく)	31
8	呼吸不全	24
9	胸膜中皮腫	23
	膿胸	23
	喀血・気道出血	23
12	肺非結核性抗酸菌症	22
	リウマチ性肺疾患	22
	睡眠時無呼吸症候群	22
15	肺膿瘍	17
16	インフルエンザ	16
17	気管支炎	12
	心不全	12
19	胸腺腫	11
20	肺サルコイドーシス	9
	肺結核	9
	悪性新生物の疑い	9
23	放射性肺臓炎	8
24	肺アスペルギルス症	7
25	肺嚢胞	4
26	塵肺	3
	癌性胸膜炎	3
	気管支拡張症	3
	IgG4関連肺疾患	3
	CO2ナルコーシス	3
	肺の画像診断における異常所見	3
	肺腫瘍	3
	気管支内異物	3
	医原性気胸	3
35	肺血管炎	2
	肺動静脈瘻	2
37	気管癌	1
	化学性肺炎	1
	上気道炎	1
	慢性気道炎症	1
	成人呼吸窮<促>迫症候群	1
	肺結節	1
	縦隔炎	1
	高炭酸血症	1
	気道内異物	1

糖尿病内科

疾病上位頻度表

順位	病名	件数
1	2型糖尿病	264
2	1型糖尿病	37
3	糖尿病性ケトアシドーシス	23
4	糖尿病性昏睡	15
5	膵性糖尿病	11
6	その他の糖尿病	6
7	肝性糖尿病	2
	ステロイド糖尿病	2
	他の合併症を主病名とするもの	77

腎臓内科

疾病上位頻度表

順位	病名	件数
1	腎不全	325
	慢性腎不全	312
	急性腎不全	13
2	腎炎	105
	IgA腎症	70
	ANCA関連腎炎	16
	慢性糸球体腎炎(その他)	9
	紫斑病性腎炎	7
	間質性腎炎	1
	半月体形成性(糸球体)腎炎	1
急速進行性腎炎症候群	1	
3	ネフローゼ症候群	37
4	糖尿病性腎症	19
5	内シャント血流不全	10
6	多発性嚢胞腎	7
7	CAPD腹膜炎	3
	腎盂腎炎	3
9	肥満関連腎症	2
	薬剤性腎障害	2
	アルポート症候群	2
12	ループス腎炎	1
	腎嚢胞	1

血液内科

疾病上位頻度表

順位	病名	件数
1	リンパ増殖性疾患(急性白血病を除く)	304
	悪性リンパ腫	229
	①非ホジキンリンパ腫	219
	②ホジキンリンパ腫	10
	多発性骨髄腫	60
	キャッスルマン病	6
	成人T細胞白血病	5
	ワルデンストレーママクログロブリン血症	2
	慢性リンパ球性白血病	1
毛様細胞性<hairy-cell>白血病	1	
2	急性白血病	95
	急性骨髄性白血病	76
	急性リンパ性白血病	18
	混合(リンパ性、骨髄性)白血病	1
3	骨髄異形成症候群	59
4	貧血	24
	再生不良性貧血	11
	後天性溶血性貧血	4
	赤芽球ろう<癆>	4
	鉄欠乏性貧血	2
	汎血球減少症	2
	大球性貧血	1

順位	病名	件数
5	血小板減少症	17
	特発性血小板減少性紫斑病	14
	免疫性血小板減少性紫斑病	1
	その他	2
6	骨髄増殖性腫瘍	9
	慢性骨髄性白血病	6
	骨髄線維症	2
	本態性(出血性)血小板血症(ET)	1
7	顆粒球減少症	5
8	移植片対宿主病[GVHD]	4
9	ランゲルハンス細胞組織球症	1
造血幹細胞移植ドナー	非血縁者間骨髄移植ドナー	4
	血縁間末梢血幹細胞移植ドナー	2

内分泌代謝科 リウマチ・膠原病科

疾病頻度表

<内分泌代謝科>

病名	件数	
	実患者	延べ患者
甲状腺疾患	67	70
バセドウ病	41	42
甲状腺クリーゼ	1	1
亜急性甲状腺炎	2	2
慢性甲状腺炎(橋本病)	1	1
無痛性甲状腺炎	1	1
甲状腺機能低下症	1	1
機能性甲状腺結節	1	1
腺腫様甲状腺腫(多結節性甲状腺腫)	1	1
甲状腺癌	18	20
①甲状腺乳頭癌	16	18
②甲状腺濾胞癌	1	1
②甲状腺髄様癌	1	1
副腎疾患	55	80
原発性アルドステロン症	22	25
褐色細胞腫	8	16
クッシング症候群	5	9
プレクリニカルクッシング症候群	2	2
術後副腎皮質機能低下症	3	5
副腎皮質機能低下症	4	4
偽性アルドステロン症	1	1
高カテコラミン血症	1	1
副腎出血	2	3
副腎腫大	1	1
非機能性副腎皮質過形成	1	1
ACTH非依存性両側副腎皮質大結節性過形成(AIMAH)	1	1
非機能性副腎腫瘍	3	3
副腎皮質癌	1	8
下垂体疾患	31	32
下垂体機能低下症	7	7
成長ホルモン分泌不全症	3	3
高プロラクチン血症	1	1
ACTH単独欠損症	1	1
クッシング病	1	1
術後下垂体機能低下症	1	1
プロラクチン産生下垂体腺腫	5	5
下垂体卒中	2	2
中枢性尿崩症	2	2
非機能性下垂体腺腫	6	7
ラクテ嚢胞	1	1
トルコ鞍空洞症	1	1
副甲状腺疾患・カルシウム代謝異常	22	22
原発性副甲状腺機能亢進症	14	14
高カルシウム血症	4	4
低カルシウム血症	2	2
低リン血症	1	1
非機能性副甲状腺嚢胞	1	1
糖代謝異常	31	36
2型糖尿病	15	16
1型糖尿病	5	8
反応性低血糖	6	6
詳細不明の糖尿病	3	3
インスリノーマ	1	2
境界型糖尿病	1	1
電解質異常	5	5
高カリウム血症	2	2
低カリウム血症	1	1
高ナトリウム血症	1	1
低ナトリウム血症	1	1
その他	5	5
多発性内分泌腫瘍症	2	2
ガストリノーマ	1	1
高トリグリセリド血症	1	1
多のう胞性卵巣症候群	1	1

<リウマチ・膠原病科>

病名	件数	
	実患者	延べ患者
関節リウマチ	50	57
関節リウマチ	45	51
リウマチ性肺炎	3	4
リウマチ性胸膜炎	2	2
古典的膠原病	33	47
全身性エリテマトーデス	16	24
皮膚筋炎・多発性筋炎	12	18
全身性硬化症(強皮症)	4	4
混合性結合組織病	1	1
血管炎症候群	36	46
ANCA関連血管炎	25	32
①顕微鏡的多発血管炎	16	21
②好酸球性多発血管炎性肉芽腫症	6	8
③多発血管炎性肉芽腫症	3	3
巨細胞性動脈炎	6	7
高安動脈炎	2	3
結節性多発動脈炎	1	2
IgA血管炎	1	1
血管炎(詳細不明)	1	1
膠原病類縁疾患・リウマチ性疾患	36	37
成人発症スチル病	6	6
IgG4関連疾患	5	6
サルコイドーシス	3	3
抗リン脂質抗体症候群	2	2
シェーグレン症候群	2	2
偽痛風	7	7
多発性関節炎	4	4
再発性多発軟骨炎	2	2
キャッスルマン病	2	2
強直性脊椎炎	1	1
反応性関節炎	1	1
リウマチ性多発筋痛症	1	1

救急科

疾病頻度表

順位	病名	件数
1	頭蓋内損傷(外傷性くも膜下出血、脳振盪、急性硬膜下血腫、脳挫傷等)	130
2	肋骨、胸骨及び胸椎骨折	40
3	その他及び詳細不明の胸腔内臓器の損傷(気胸、血気胸等)	20
4	腰椎及び骨盤の骨折	17
	腹腔内臓器の損傷(脾損傷、肝損傷等)	17
6	有毒動物との接触による毒作用	14
7	頭蓋骨及び顔面骨の骨折	12
8	頭部の表在損傷(打撲等)	8
9	頸部の神経及び脊髄の損傷	6
	肩及び上腕の骨折	6
11	頸部の骨折	5
12	頭部の開放創	3
	胸部<郭>の表在損傷(打撲等)	3
	腹部、下背部及び骨盤部の表在損傷(打撲、挫傷等)	3
	腹部、下背部及び骨盤部の血管損傷	3
	壊死性筋膜炎	3
	熱傷及び腐食	3
18	脳のその他の障害(無酸素性脳障害、気脳症等)	2
	前腕の骨折	2
	腎尿路生殖器及び骨盤臓器の損傷	2
	外傷の早期合併症、他に分類されないもの(外傷性ショック、外傷性脂肪塞栓症等)	2
	解離性[転換性]障害	2
	失神及び虚脱	2
24	その他	24

内科（一般）

疾病頻度表

順位	病 名	件数
1	肺炎(嚔下性、細菌性等)	71
2	代謝障害(低ナトリウム血症、脱水症、低カリウム血症等)	51
3	腎尿細管間質性疾患(腎盂腎炎、膿腎等)	41
4	腸炎(胃腸炎)	18
5	急性薬物中毒	17
6	尿路感染症	13
7	ウイルス性疾患(伝染性単核症、帯状疱疹、サイトメガロウイルス病等)	12
8	細菌性疾患(敗血症、黄色ブドウ球菌感染症、連鎖球菌感染症等)	10
9	炎症性多発性関節障害(痛風、偽痛風等)	10
10	アナフィラキシー	9
11	急性腎不全	7
12	全身性結合組織障害(リウマチ性多発筋痛症、巨細胞性動脈炎等)	6
13	前立腺炎	6
14	急性気管支炎	5
15	低体温(症)	5
16	糖尿病	4
17	低血糖症	4
18	皮膚感染症(蜂巣炎<蜂窩織炎>、皮膚膿瘍)	4
19	リケッチア感染症	3
20	抗利尿ホルモン不適合分泌症候群<SIADH>	3
21	アルコール離脱(せん妄)	3
22	無酸素性脳障害(低酸素脳症)	3
23	脳梗塞	3
24	急性上気道炎	3
25	胆石症	3
26	炎症性脊椎障害(化膿性椎間板炎、化膿性脊椎炎)	3
27	横紋筋融解症	3
28	低酸素血症	3
29	気道内異物	3
30	薬用を主としない物質の毒作用(有機リン中毒、次亜塩素酸ナトリウム中毒等)	3
31	胃癌	2
32	非ホジキンリンパ腫	2
33	鉄欠乏性貧血	2
34	副腎皮質機能不全症	2
35	蘇生に成功した心停止	2
36	インフルエンザ	2
37	呼吸不全	2
38	逆流性食道炎	2
39	胃潰瘍	2
40	肝疾患(非代償性肝硬変、肝嚢胞)	2
41	じよく<褥>瘡性潰瘍	2
42	腎機能障害	2
43	心臓および血管のプロステーシス, 挿入物および移植片の合併症	2
44	その他	75

入院カルテ貸出件数

	1月				2月				3月				4月				5月				6月			
	受診	研究	文書・閲覧	入院	受診	研究	文書・閲覧	入院	受診	研究	文書・閲覧	入院	受診	研究	文書・閲覧	入院	受診	研究	文書・閲覧	入院	受診	研究	文書・閲覧	入院
内科	0	105	2	5	2	82	0	2	2	115	1	2	2	96	0	5	2	60	2	7	3	83	2	2
小児科	0	11	0	16	0	57	1	21	0	18	0	25	3	21	0	15	0	12	0	14	1	19	0	19
外科	6	44	1	5	7	24	1	5	6	17	0	1	2	14	0	0	2	3	0	1	0	11	0	3
整形外科	1	13	0	2	3	8	0	1	5	19	0	1	1	12	0	2	1	10	0	3	1	13	0	1
脳神経外科	0	82	0	0	0	34	0	0	2	28	0	0	0	17	0	0	0	25	0	2	1	35	1	1
皮膚科	0	1	0	0	0	2	0	0	0	3	0	0	0	1	0	0	0	0	0	0	0	1	0	0
泌尿器科	1	4	0	0	2	6	0	0	1	12	1	0	0	3	0	0	1	6	0	1	0	9	1	0
産婦人科	1	15	0	0	0	11	0	0	2	20	0	2	1	25	0	0	0	12	2	1	0	8	0	0
眼科	0	9	0	68	1	9	0	68	2	12	0	55	1	6	0	59	8	3	1	61	1	3	3	53
耳鼻咽喉科・頭頸部外科	0	3	0	6	0	5	0	5	1	4	0	8	0	3	1	5	0	40	0	2	1	6	1	2
形成外科	0	5	0	0	0	2	0	0	0	6	0	0	0	3	0	0	0	1	0	1	0	3	0	0
心臓血管外科	1	42	1	0	2	68	0	0	1	48	0	0	1	37	0	2	1	17	0	0	4	30	0	0
呼吸器外科	0	7	1	0	0	4	0	0	0	5	0	0	1	10	0	0	0	8	0	0	1	10	0	0
循環器内科	9	76	2	2	6	41	0	3	3	69	1	2	9	74	1	2	9	51	0	4	7	46	0	1
神経内科	0	5	0	0	0	5	1	0	2	8	0	0	1	7	0	0	1	3	0	1	1	4	1	0
救急科	0	4	0	0	0	3	0	0	0	8	0	0	0	0	0	0	0	0	0	0	0	4	0	0
新生児	0	4	0	0	0	4	0	0	0	5	0	0	2	22	0	1	0	8	0	0	0	12	0	0
合計	19	430	7	104	23	365	3	105	27	397	3	96	24	351	2	91	25	259	5	98	21	297	9	82
全合計	560				496				523				468				387				409			

	7月				8月				9月				10月				11月				12月			
	受診	研究	文書・閲覧	入院	受診	研究	文書・閲覧	入院	受診	研究	文書・閲覧	入院	受診	研究	文書・閲覧	入院	受診	研究	文書・閲覧	入院	受診	研究	文書・閲覧	入院
内科	1	75	12	2	0	91	1	4	4	51	0	2	2	96	4	3	2	90	2	0	4	78	1	0
小児科	0	17	0	22	0	35	0	32	1	38	0	20	0	29	0	24	1	8	0	15	0	20	0	15
外科	2	7	1	2	0	28	0	10	5	16	1	5	4	25	1	2	1	20	0	4	2	15	0	0
整形外科	5	10	0	0	2	16	0	1	2	10	0	0	1	27	0	0	0	27	0	1	3	26	0	0
脳神経外科	0	34	1	0	0	10	1	0	0	7	0	0	0	17	1	0	0	15	2	0	1	12	0	0
皮膚科	0	0	0	0	0	1	0	0	0	3	0	0	0	1	0	0	0	0	0	0	0	0	0	0
泌尿器科	0	7	1	0	1	7	2	0	0	8	0	0	0	6	0	0	2	3	0	0	0	8	0	0
産婦人科	0	13	0	1	0	13	0	1	0	8	0	0	0	17	0	0	2	12	1	1	0	17	0	1
眼科	3	5	2	46	1	10	2	69	3	10	0	50	3	6	0	38	3	13	1	74	3	10	1	52
耳鼻咽喉科・頭頸部外科	0	4	0	3	0	7	1	8	0	5	0	4	0	6	1	5	0	2	1	3	0	8	1	7
形成外科	0	1	0	0	1	4	0	0	0	5	0	0	1	3	0	0	0	5	0	0	0	1	0	0
心臓血管外科	2	4	0	0	3	18	0	1	0	45	0	0	0	14	0	0	1	35	0	0	3	85	1	0
呼吸器外科	0	7	0	1	0	28	0	1	0	9	0	0	0	52	0	0	0	14	0	0	0	8	0	0
循環器内科	5	40	1	6	5	28	2	5	9	76	2	2	8	35	1	2	10	49	0	5	6	98	0	3
神経内科	0	5	0	0	0	3	0	0	1	4	0	0	1	6	0	0	1	9	1	0	0	6	0	0
救急科	0	1	0	0	0	5	0	0	0	3	0	0	0	3	0	0	0	7	0	0	0	2	0	0
新生児	0	15	0	0	0	12	0	0	0	3	0	0	0	6	0	0	0	9	0	0	0	17	0	0
合計	18	245	18	83	13	316	9	132	25	301	3	83	20	349	8	74	23	318	8	103	22	411	4	78
全合計	364				470				412				451				452				515			

※内科:消化器内科、呼吸器内科、糖尿病内科、腎臓内科、血液内科、内分泌代謝科、リウマチ・膠原病科、内科(一般)を合わせたもの